



Reporte Mensual de Estadísticas del Mercado de Valores Dominicano

Sección de Estadísticas, Departamento de Análisis de Riesgos y Estudios Económicos

Enero 2019

Contenido

1. Participantes del Mercado de Valores Dominicano.

Registro de Nuevos Participantes en el Mercado de Valores: Enero 2019

Tipo de Participantes Inscritos: Al cierre de enero 2019

No. de Cuentas y Titulares Registrados en Cevaldom: Al cierre de enero 2019

2. Mercado de Renta Fija.

Colocación de Renta Fija Aprobada por la SIMV: Enero 2019

Monto en Circulación de Emisiones de Renta Fija Aprobada por la SIMV y Otros Valores Inscritos en el RMV: Al cierre de enero 2019

Colocación de Renta Fija Diferenciada: Enero 2019

Monto en Circulación de Emisiones de Renta Fija Diferenciada: Al cierre de enero 2019

3. Mercado de Renta Variable.

Colocación de Cuotas de Participación de Fondos Cerrados de Inversión: Enero 2019

Monto en Circulación de Cuotas de Participación de Fondos Cerrados de Inversión: Al cierre de enero 2019

Colocación de Valores de Fideicomiso de Renta Variable: Enero 2019

Monto en Circulación de Valores de Fideicomiso de Renta Variable: Al cierre de enero 2019

4. Programa Creadores del Mercado (Market Makers).

No. de Liquidaciones por Emisión en Programa Creadores del Mercado: Enero 2019

Liquidaciones en Programa Creadores del Mercado: Enero 2019

5. Total de Liquidaciones en el Mercado de Valores Dominicano.

Valor Liquidado por Mecanismo de Negociación: 2019

Detalle de Liquidaciones en Mercado de Valores: 2019

6. Custodia en Mercado de Valores Dominicano.

Custodia Estandarizada por Tipo de Persona: Al cierre de enero 2019

Total de Custodia Estandarizada en Cevaldom: Al cierre de enero 2019

1. Participantes del Mercado de Valores Dominicano.

Registro de Nuevos Participantes en el Mercado de Valores: Enero 2019

Tipo de Participante	Nombre	No. de Registro SIV
1 Emisor de Valores	Gulfstream Petroleum Dominicana, S. DE R.L.	SIVEV-059
2 Corredor de Valores	Inscrito por BHD León PB, S.A.	SIVCV-329
3 Corredor de Valores	Inscrito por Tivalsa, S.A.	SIVCV-330
4 Promotor de Inversión	Inscrito por SAFI Universal, S.A.	SIVPFI-036
5 Promotor de Inversión	Inscrito por SAFI Universal, S.A.	SIVPFI-037
6 Promotor de Inversión	Inscrito por SAFI Popular, S.A.	SIVPFI-038

No. de Cuentas y Titulares Registrados en Cevaldom (Enero 2019)



Participantes Inscritos en el RMV Al 31 de enero 2019

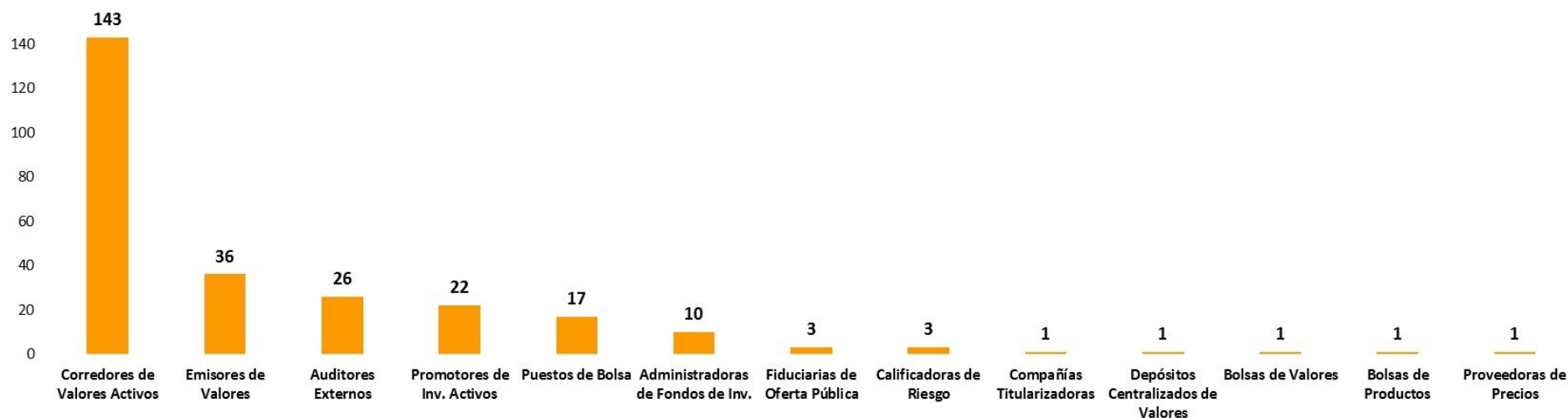

2. Mercado de Renta Fija.

En el mes de enero del año 2019 no se colocaron emisiones de renta fija aprobadas por la SIMV. En el cuadro que se presenta a continuación se muestra el monto total de las referidas emisiones que se encuentra en circulación:

Circulación de emisiones RF aprobadas por la SIMV: Al 31 de enero 2019

Emisor	DOP	USD
BANCO POPULAR DOMINICANO	15,000,000,000	
BANCO DE RESERVAS DE LA REPÚBLICA DOMINICANA	10,000,000,000	
EMPRESA GENERADORA DE ELECTRICIDAD HAINA, S.A.	9,216,910,000	163,333,347
BANCO MÚLTIPLE BHD LEÓN, S.A.	5,000,000,000	
FIDEICOMISO RD VIAL	5,000,000,000	
CONSORCIO MINERO DOMINICANO, S.A.	2,952,262,219	
ASOC. POPULAR AHORROS Y PRÉSTAMOS	2,700,000,000	
PARALLAX VALORES PUESTO DE BOLSA, S.A.	1,800,000,000	
ALPHA SOCIEDAD DE VALORES, S. A.	1,275,000,000	
ASOC. LA NACIONAL DE AHORROS Y PRÉSTAMOS	1,000,000,000	
UC UNITED CAPITAL PUESTO DE BOLSA, S. A.	1,000,000,000	
ASOC. LA VEGA REAL DE AHORROS Y PRÉSTAMOS	800,000,000	
MOTOR CRÉDITO, S.A.	500,000,000	
BANCO SANTA CRUZ	500,000,000	
BANCO MULTIPLE CARIBE INTERNACIONAL	380,000,000	
BANCO DE AHORRO Y CRÉDITO CONFISA, S. A.	300,000,000	
BANCO BACC DE AHORRO Y CRÉDITO DEL CARIBE, S.A.	300,000,000	
BANCO DE AHORRO Y CRÉDITO FONDESA	300,000,000	
DOMINICAN POWER PARTNERS		260,000,000
CONSORCIO REMIX, S.A.	100,000,000	11,605,000
CONSORCIO ENERGÉTICO PUNTA CANA-MACAO, S.A.		99,853,800
Total	58,124,172,219	534,792,147

Fuentes: SIMV y Sistema Cevaldom

Emisiones RF aprobadas por la SIMV en circulación

Emisiones expresadas en DOP
Al 31 de enero 2019

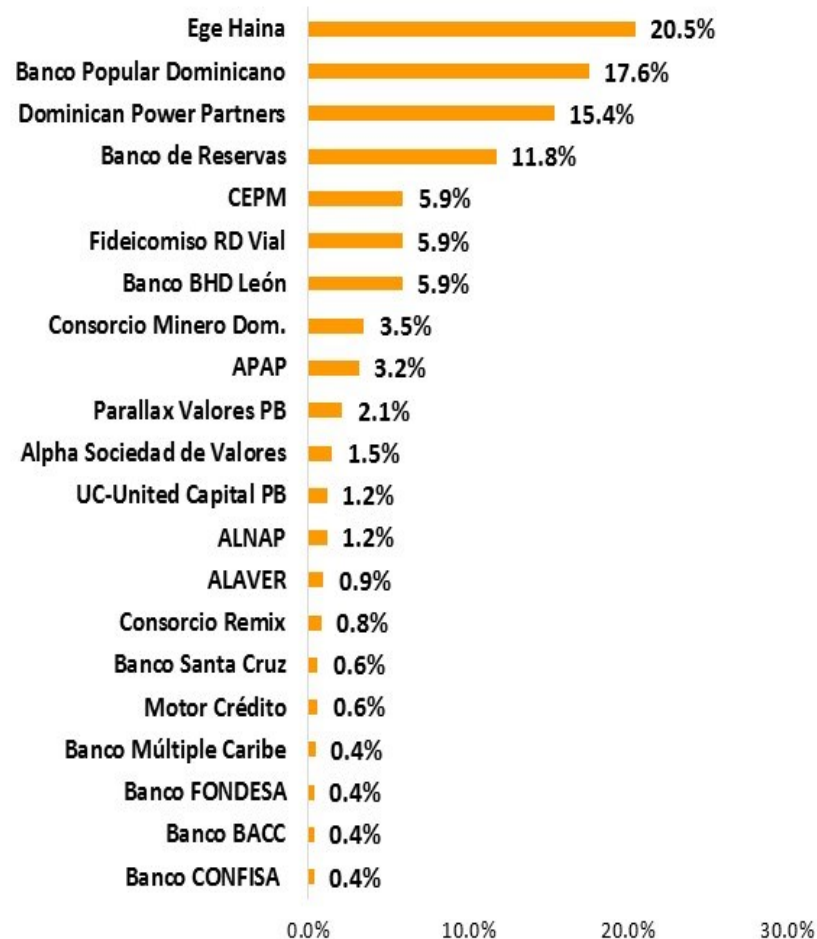

Circulación de Otros Valores Inscritos en el RMV: Al 31 de ene. 2019

Emisor	DOP	USD
EDESUR DOMINICANA, S.A.	-	25,375,854
EDEESTE, S.A.	-	21,725,986
EDENORTE DOMINICANA, S.A.	-	21,328,039
Total	-	68,429,879

Otros Valores Inscritos en el RMV en circulación

Emissiones expresadas en DOP
Al 31 de enero 2019

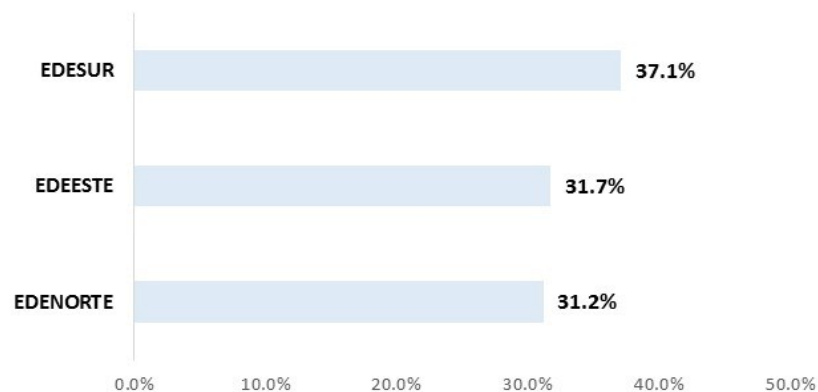

Nota: Valores inscritos en el Registro del Mercado de Valores para fines de desmaterialización y negociación. La anotación en cuenta será efectuada a solicitud de cada acreedor al depósito centralizado de valores correspondiente, a través de un intermediario de valores autorizado.

En el mes de enero del año 2019 se colocaron valores diferenciados correspondientes a 3 emisiones del Banco Central de la República Dominicana y 2 del Ministerio de Hacienda.
El monto total de emisiones diferenciadas que se encuentra en circulación, en el mercado de valores dominicano, asciende a DOP914,832.12 millones y USD1,290.10 millones.

Circulación de emisiones RF diferenciadas en RD: Al 31 de enero 2019

Emisor	DOP	USD
BANCO CENTRAL DE LA REPÚBLICA DOMINICANA	566,310,170,000	
MINISTERIO DE HACIENDA	348,341,600,000	1,290,101,000
CORPORACIÓN FINANCIERA INTERNACIONAL (IFC)	180,349,900	
Total	914,832,119,900	1,290,101,000

Colocación RF diferenciada en RD: Enero 2019

Emisor/ISIN	No. de Transacciones	Cantidad Valor Nominal DOP
BCRD	327	23,605,300,000
DO1002219322	316	22,090,300,000
DO1002219629	5	1,300,000,000
DO1002219421	6	215,000,000
MH	190	23,507,700,000
DO1005206722	149	20,522,300,000
DO1005206623	41	2,985,400,000
Total	517	47,113,000,000

Emisiones RF diferenciadas en circulación

Emisiones expresadas en DOP
Al 31 de enero 2019

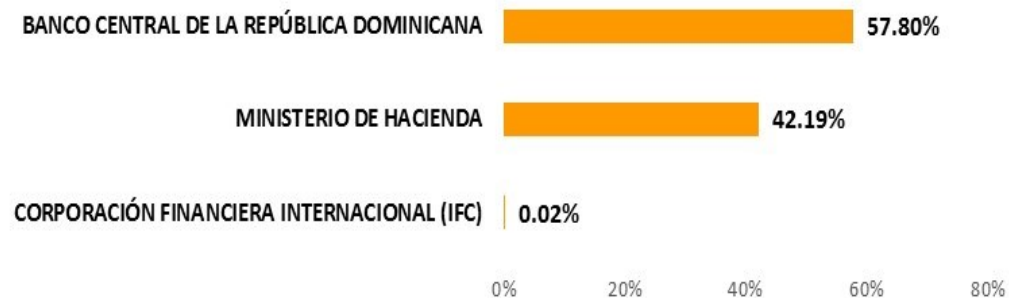

3. Mercado de Renta Variable.

Colocación de Cuotas de Fondos Cerrados: Enero 2019

Fondo	No. de Cuotas USD	Monto Transado USD
JMMB FONDO DE INVERSIÓN CERRADO INMOBILIARIO	3,400	3,565,210
Total	3,400	3,565,210

Fondos Cerrados de Inversión en Circulación

Emisiones expresadas en DOP
Al 31 de enero 2019

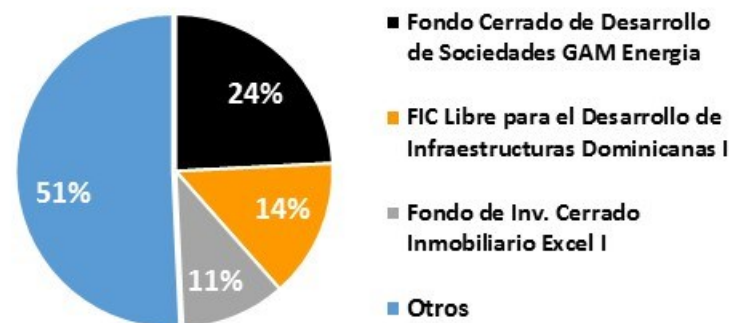

Circulación de Cuotas de Participación de Fondos Cerrados de Inversión: Al 31 de enero 2019

Emisor	DOP	USD
FIC LIBRE PARA EL DESARROLLO DE INFRAESTRUCTURAS DOMINICANAS I	3,581,489,822	
FONDO CERRADO DE DESARROLLO DE SOCIEDADES PIONEER	2,569,707,300	
FONDO DE INVERSIÓN CERRADO RENTA FIJA CAPITALIZABLE POPULAR	2,039,076,146	
FONDO DE INVERSIÓN CERRADO RENTA FIJA PAGO RECURRENTE POPULAR	1,573,954,167	
FONDO DE INVERSIÓN CERRADO DE RENTA FIJA GAM	949,246,627	
FONDO CERRADO DE INVERSION INMOBILIARIA PIONEER	871,121,492	
FONDO DE INVERSIÓN CERRADO RENTA FIJA GAM UNITED CAPITAL	777,190,745	
FONDO NACIONAL PIONEER UNITED RENTA FIJA	669,975,964	
FONDO CERRADO DE DESARROLLO DE SOCIEDADES ADVANCED	486,477,133	
FONDO CERRADO DE DESARROLLO DE SOCIEDADES GAM ENERGIA		120,334,097
FONDO DE INVERSION CERRADO INMOBILIARIO EXCEL I		53,607,884
FONDO DE INVERSIÓN CERRADO INMOBILIARIO UNIVERSAL I		25,117,400
JMMB FONDO DE INVERSIÓN CERRADO INMOBILIARIO		16,111,021
FONDO DE INVERSIÓN CERRADO RENTA INMOBILIARIA DÓLARES POPULAR		13,932,762
Total	13,518,239,396	229,103,164

Fuentes: SIMV y Sistema Cevaldom

Valores de Fideicomisos RV en Circulación

Emissiones expresadas en DOP

Al 31 de enero 2019

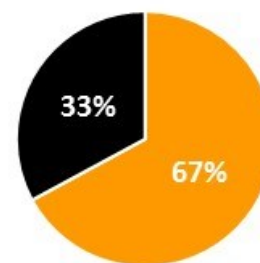

- Fideicomiso de OP de Valores Inmobiliario FPM NO. 02 FP
- Fideicomiso de OP de Valores Inmobiliario Málaga NO. 01 FP

En el mes de enero del año 2019 no se colocaron valores de fideicomisos representativos de renta variable.

En el cuadro que se presenta a continuación se muestra el monto total de valores de fideicomisos representativos de renta variable que se encuentra en circulación:

Circulación de valores de fideicomisos de renta variable: Al 31 de enero 2019

Emisor	DOP	USD
FIDEICOMISO DE OP DE VALORES INMOBILIARIO FPM NO. 02 FP		16,300,000
FIDEICOMISO DE OP DE VALORES INMOBILIARIO MÁLAGA NO. 01 FP		8,000,000
Total	-	24,300,000

4. Programa Creadores del Mercado (Market Makers).

Programa Creadores del Mercado

No. de Liquidaciones por Emisión
Enero 2019

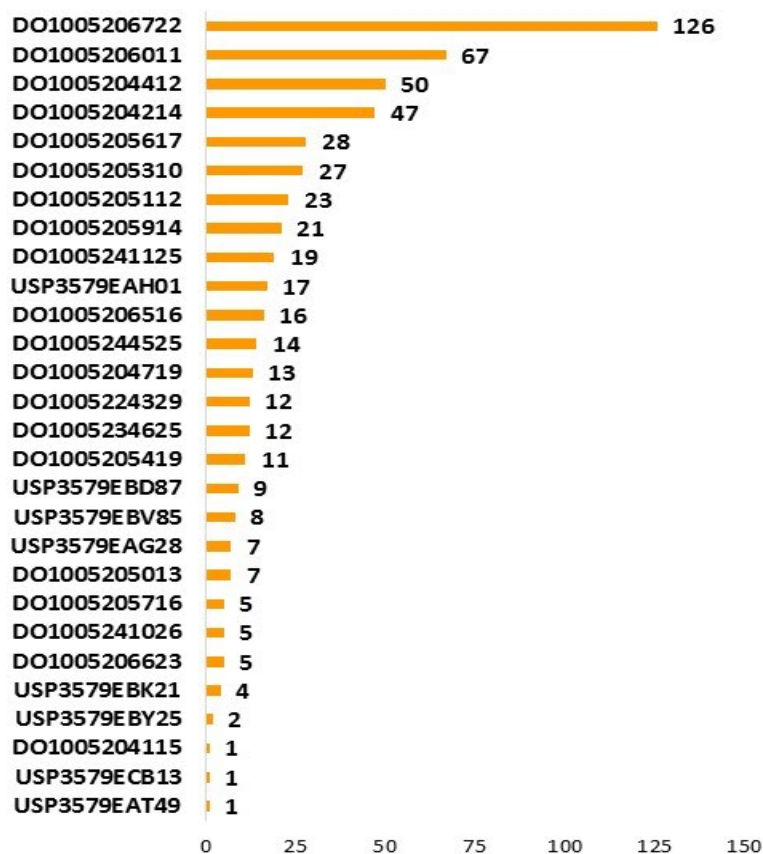

Liquidaciones en Programa de Creadores del Mercado: Enero 2019

Emisor/ISIN	Cantidad Valor Nominal DOP	Valor Liquidado DOP	Cantidad Valor Nominal USD	Valor Liquidado USD
Min. Hacienda	23,192,400,000	25,338,618,136	48,745,000	52,357,806
DO1005206722	5,444,700,000	5,763,661,737		
DO1005206011	2,861,100,000	3,275,497,153		
DO1005224329	1,983,400,000	2,261,961,814		
DO1005204412	2,035,200,000	2,159,329,058		
DO1005204719	2,014,900,000	2,155,351,186		
DO1005205617	1,888,000,000	2,077,584,519		
DO1005204214	1,415,700,000	1,524,777,250		
DO1005205112	1,347,700,000	1,436,827,434		
DO1005241125	954,500,000	1,215,740,010		
DO1005205310	851,000,000	902,713,024		
DO1005206516	635,000,000	683,025,465		
DO1005205914	583,400,000	609,381,105		
DO1005234625	364,800,000	421,610,623		
DO1005241026	305,100,000	320,545,025		
DO1005205419	273,900,000	286,981,906		
DO1005205013	151,900,000	159,686,131		
DO1005204115	50,000,000	51,208,014		
DO1005206623	32,100,000	32,736,683		
USP3579EBV85			4,286,000	4,395,864
USP3579EBD87			4,084,000	4,199,824
USP3579ECB13			6,000,000	6,092,294
DO1005244525			10,754,000	12,400,582
USP3579EBK21			4,323,000	4,627,323
USP3579EAG28			2,558,000	3,006,831
USP3579EBY25			1,000,000	996,063
USP3579EAH01			14,222,000	14,980,644
DO1005205716			1,418,000	1,549,479
USP3579EAT49			100,000	108,903

5. Liquidaciones en el Mercado de Valores Dominicano.

Volumen Liquidado Mensual (Enero 2019)

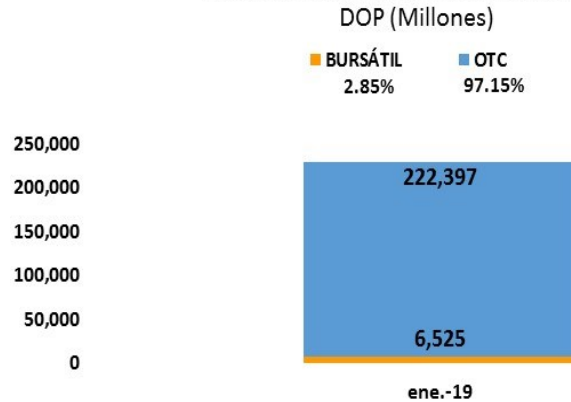

Volumen Liquidado Mensual (Enero 2019)

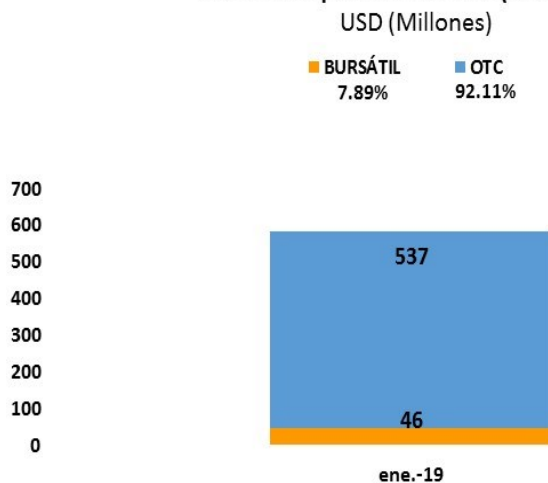

Liquidaciones en Mercado de Valores Dominicano: 2019

	DOP (Millones)	Variación % DOP	USD (Millones)	Variación % USD
Enero 2019:	228,922	-2%	583	55%
Acumulado 2019:	228,922	-2%	583	55%
Mercado Primario	47,737	-10%	4	-58%
Colocación RF	47,737	-10%	-	-
Colocación RV	-	-	4	-58%
Mercado Secundario	181,184	0%	580	57%
Contado RF	108,731	-8%	307	77%
Contado RV	224	16%	5	96%
Venta Forward	20,664	42%	86	7%
Operaciones Estructuradas RF	24,747	-28%	77	47%
Préstamos de Valores RF (Mutuos)	25,799	86%	105	75%
Repo Política Monetaria RF	1,019	-	-	-

Notas: Variaciones % expresadas sobre igual periodo en año anterior.

Fuentes: SIMV y Sistema Cevaldom

6. Custodia en el Mercado de Valores Dominicano.

Custodia Estandarizada por Tipo de Persona Al 31 de enero 2019

Tipo Persona	DOP	USD
FISICA	109,577,307,412	508,627,926
JURIDICA	876,897,224,102	1,638,098,264
Total	986,474,531,515	2,146,726,190

Custodia Estandarizada en Cevaldom Montos Expresados en DOP (Millones) Al 31 de enero 2019

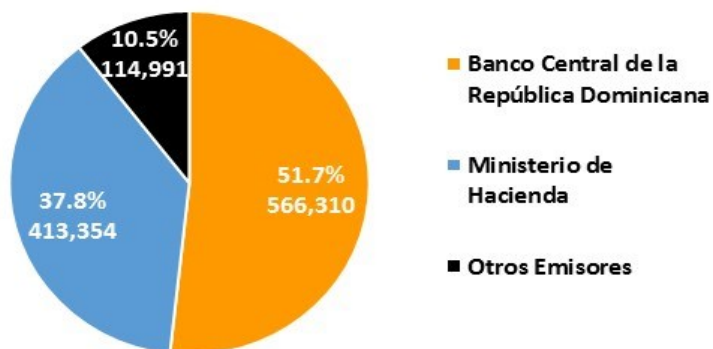

Custodia estandarizada en Cevaldom: Al 31 de enero 2019

Emisor	DOP (Millones)	USD (Millones)
BANCO CENTRAL DE LA REPÚBLICA DOMINICANA	566,310	
MINISTERIO DE HACIENDA	348,342	1,290
BANCO POPULAR DOMINICANO	15,000	
BANCO DE RESERVAS DE LA REPÚBLICA DOMINICANA	10,000	
EMPRESA GENERADORA DE ELECTRICIDAD HAINA, S.A.	9,217	163
BANCO MÚLTIPLE BHD LEÓN, S.A.	5,000	
FIDEICOMISO RD VIAL	5,000	
FIC LIBRE PARA EL DESARROLLO DE INFRAESTRUCTURAS DOMINICANAS I	3,581	
CONSORCIO MINERO DOMINICANO, S.A.	2,952	
ASOCIACIÓN POPULAR AHORROS Y PRÉSTAMOS	2,700	
FONDO CERRADO DE DESARROLLO DE SOCIEDADES PIONEER	2,570	
FONDO DE INVERSIÓN CERRADO RENTA FIJA CAPITALIZABLE POPULAR	2,039	
PARALLAX VALORES PUESTO DE BOLSA, S.A.	1,800	
FONDO DE INVERSIÓN CERRADO RENTA FIJA PAGO RECURRENTE POPULAR	1,574	
ALPHA SOCIEDAD DE VALORES, S. A.	1,275	
ASOCIACIÓN LA NACIONAL DE AHORROS Y PRÉSTAMOS	1,000	
UC UNITED CAPITAL PUESTO DE BOLSA, S. A.	1,000	
FONDO DE INVERSIÓN CERRADO DE RENTA FIJA GAM	949	
FONDO CERRADO DE INVERSIÓN INMOBILIARIA PIONEER	871	
ASOCIACIÓN LA VEGA REAL DE AHORROS Y PRÉSTAMOS	800	
FONDO DE INVERSIÓN CERRADO RENTA FIJA GAM UNITED CAPITAL	777	
FONDO NACIONAL PIONEER UNITED RENTA FIJA	670	
MOTOR CRÉDITO, S.A.	500	
BANCO SANTA CRUZ	500	
FONDO CERRADO DE DESARROLLO DE SOCIEDADES ADVANCED	486	
BANCO MÚLTIPLE CARIBE INTERNACIONAL	380	
BANCO DE AHORRO Y CRÉDITO CONFISA, S. A.	300	
BANCO BACC DE AHORRO Y CRÉDITO DEL CARIBE, S.A.	300	
BANCO DE AHORRO Y CRÉDITO FONDESA	300	
DOMINICAN POWER PARTNERS		260
CORPORACIÓN FINANCIERA INTERNACIONAL (IFC)	180	
FONDO CERRADO DE DESARROLLO DE SOCIEDADES GAM ENERGIA		120
CONSORCIO REMIX, S.A.	100	12
CONSORCIO ENERGÉTICO PUNTA CANA-MACAO, S.A.		100
FONDO DE INVERSIÓN CERRADO INMOBILIARIO EXCEL I		54
EDESUR DOMINICANA, S.A.		25
FONDO DE INVERSIÓN CERRADO INMOBILIARIO UNIVERSAL I		25
EDEESTE, S.A.		22
EDENORTE DOMINICANA, S.A.		21
FIDEICOMISO DE OP DE VALORES INMOBILIARIO FPM NO 02 FP		16
JMMB FONDO DE INVERSIÓN CERRADO INMOBILIARIO		16
FONDO DE INVERSIÓN CERRADO RENTA INMOBILIARIA DÓLARES POPULAR		14
FIDEICOMISO DE OP DE VALORES INMOBILIARIO MÁLAGA NO. 01 FP		8
Total	986,475	2,147