



Reporte Mensual de Estadísticas del Mercado de Valores Dominicano

Sección de Estadísticas, Departamento de Análisis de Riesgos y Estudios Económicos

Octubre 2019

Contenido

1. Participantes del Mercado de Valores Dominicano.

Registro de Nuevos Participantes en el Mercado de Valores: Octubre 2019

Tipo de Participantes Inscritos: Al cierre de octubre 2019

No. de Cuentas y Titulares Registrados en Cevaldom: Al cierre de octubre 2019

2. Mercado de Renta Fija.

Colocación de Renta Fija Aprobada por la SIMV: Octubre 2019

Monto en Circulación de Emisiones de Renta Fija Aprobada por la SIMV y Otros Valores Inscritos en el RMV: Al cierre de octubre 2019

Colocación de Renta Fija Diferenciada: Octubre 2019

Monto en Circulación de Emisiones de Renta Fija Diferenciada: Al cierre de octubre 2019

3. Mercado de Renta Variable.

Colocación de Cuotas de Participación de Fondos Cerrados de Inversión: Octubre 2019

Monto en Circulación de Cuotas de Participación de Fondos Cerrados de Inversión: Al cierre de octubre 2019

Colocación de Valores de Fideicomiso de Renta Variable: Octubre 2019

Monto en Circulación de Valores de Fideicomiso de Renta Variable: Al cierre de octubre 2019

4. Programa Creadores del Mercado (Market Makers).

No. de Liquidaciones por Emisión en Programa Creadores del Mercado: Octubre 2019

Liquidaciones en Programa Creadores del Mercado: Octubre 2019

5. Total de Liquidaciones en el Mercado de Valores Dominicano.

Valor Liquidado por Mecanismo de Negociación: 2019

Detalle de Liquidaciones en Mercado de Valores: 2019

6. Custodia en Mercado de Valores Dominicano.

Custodia Estandarizada por Tipo de Persona: Al cierre de octubre 2019

Total de Custodia Estandarizada en Cevaldom: Al cierre de octubre 2019

1. Participantes del Mercado de Valores Dominicano.

Registro de Nuevos Participantes en el Mercado de Valores: Octubre 2019

Tipo de Participante	Nombre	No. de Registro SIV
1 Corredor de Valores	Inscrito por United Capital	SIVCV-350
2 Corredor de Valores	Inscrito por Tivalsa	SIVCV-351
3 Corredor de Valores	Inscrito por Inversiones & Reservas	SIVCV-352
4 Corredor de Valores	Inscrito por Inversines Popular	SIVCV-353
5 Promotor de Inversión	Inscrito por SAFI Universal	SIVPFI-043

No. de Cuentas y Titulares Registrados en Cevaldom
(Enero-Octubre 2019)

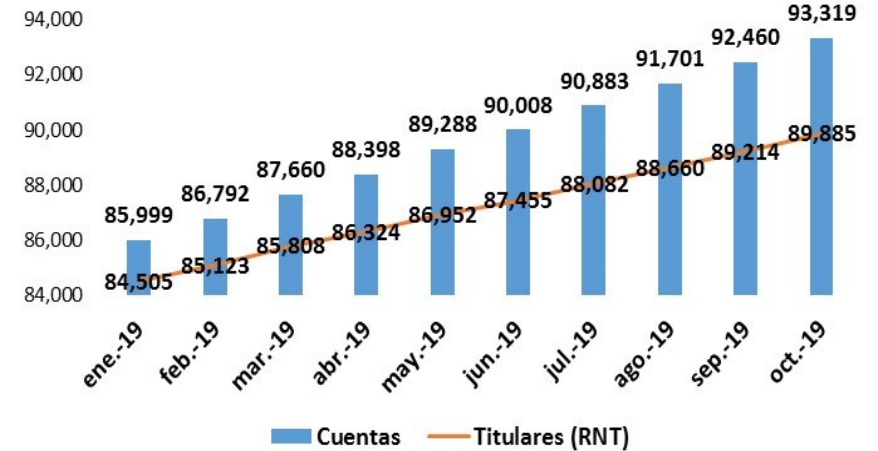

Participantes Inscritos en el RMV
Al 31 de octubre 2019



2. Mercado de Renta Fija.

Colocación RF aprobada por la SIMV: Octubre 2019

Emisor	Programa de Emisión	Cantidad Nominal	Valor DOP	Cantidad Nominal	Valor USD
BANCO SANTA CRUZ	SIVEM-133	1,000,000,000			
UC UNITED CAPITAL PUESTO DE BOLSA, S.A.	SIVEM-125	1,000,000,000			
PARALLAX VALORES PUESTO DE BOLSA, S.A.	SIVEM-132	972,613,330			
Total		2,972,613,330		-	

Circulación de emisiones RF aprobadas por la SIMV: Al 31 de octubre 2019

Emisor	DOP	USD
BANCO POPULAR DOMINICANO	15,000,000,000	
BANCO DE RESERVAS DE LA REPÚBLICA DOMINICANA	10,000,000,000	
EMPRESA GENERADORA DE ELECTRICIDAD HAINA, S.A.	9,216,910,000	133,333,293
GULFSTREAM PETROLEUM DOMINICANA, S. DE R.L.	5,025,310,000	
FIDEICOMISO RD VIAL	5,004,510,890	
BANCO MÚLTIPLE BHD LEÓN, S.A.	5,000,000,000	
CONSORCIO MINERO DOMINICANO, S.A.	3,952,262,219	
ASOC. CIBAO DE AHORROS Y PRÉSTAMOS	3,000,000,000	
PARALLAX VALORES PUESTO DE BOLSA, S.A.	2,800,000,000	
ASOC. POPULAR AHORROS Y PRÉSTAMOS	2,700,000,000	
UC UNITED CAPITAL PUESTO DE BOLSA, S. A.	2,000,000,000	
BANCO SANTA CRUZ	1,500,000,000	
ALPHA SOCIEDAD DE VALORES, S. A.	1,200,000,000	
ASOC. LA NACIONAL DE AHORROS Y PRÉSTAMOS	1,000,000,000	
ASOC. LA VEGA REAL DE AHORROS Y PRÉSTAMOS	800,000,000	
BANCO MÚLTIPLE PROMÉRICA DE LA REP. DOM.	500,000,000	
BANCO MULTIPLE CARIBE INTERNACIONAL	380,000,000	
BANCO BACC DE AHORRO Y CRÉDITO DEL CARIBE, S.A.	300,000,000	
BANCO DE AHORRO Y CRÉDITO CONFISA, S. A.	300,000,000	
BANCO DE AHORRO Y CRÉDITO FONDESA	300,000,000	
MOTOR CRÉDITO, S.A.	300,000,000	
DOMINICAN POWER PARTNERS		260,000,000
CONSORCIO ENERGÉTICO PUNTA CANA-MACAO, S.A.		99,853,800
CONSORCIO REMIX, S.A.		15,000,000
Total	70,278,993,109	508,187,093

Fuentes: SIMV y Sistema Cevaldom

Emisiones RF aprobadas por la SIMV en circulación

Emisiones expresadas en DOP
Al 31 de octubre 2019

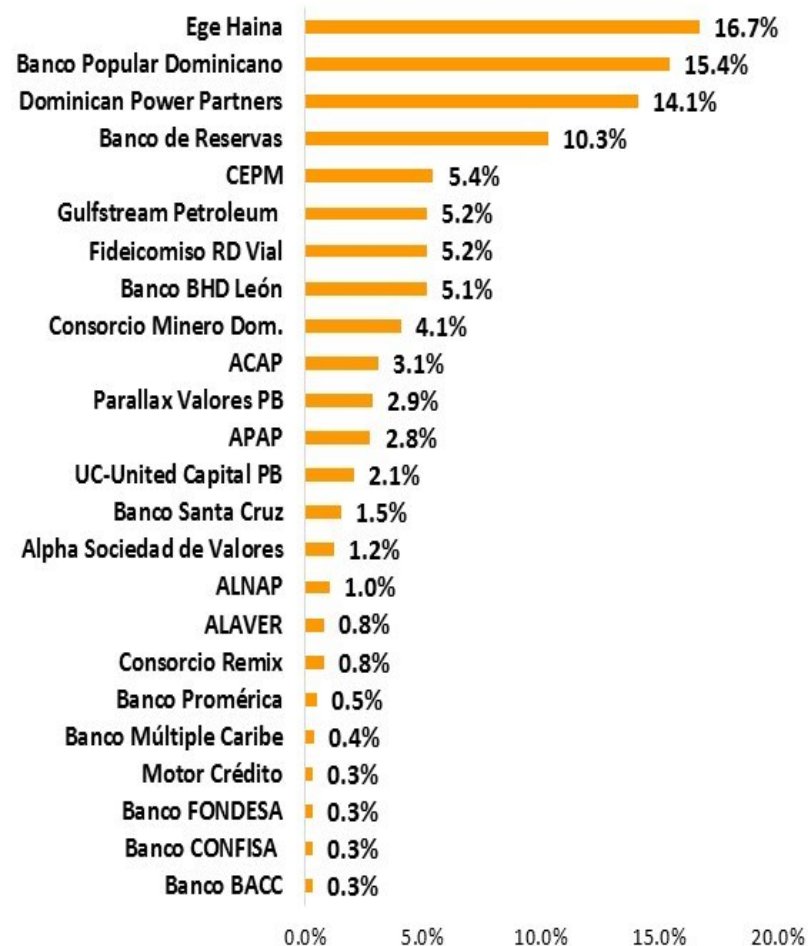

Circulación de Otros Valores Inscritos en el RMV: Al 31 de oct. 2019

Emisor	DOP	USD
EDENORTE DOMINICANA, S.A.		64,227,029
EDEESTE, S.A.		30,137,994
EDESUR DOMINICANA, S.A.		16,475,762
Total		110,840,785

Otros Valores Inscritos en el RMV en circulación

Emisiones expresadas en DOP
Al 31 de octubre 2019

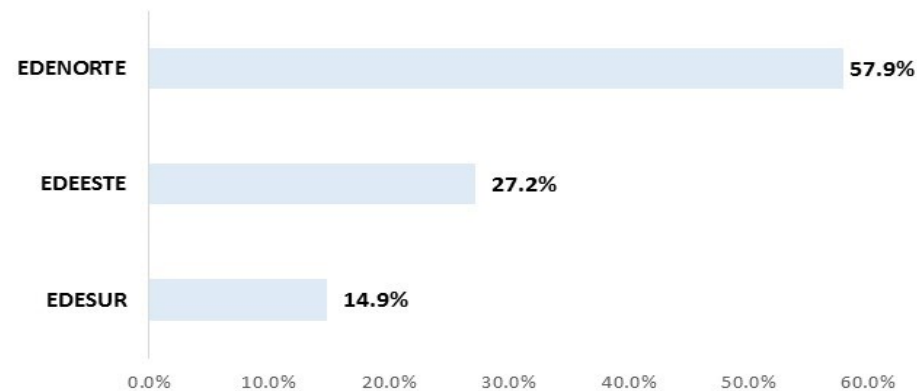

Nota: Valores inscritos en el Registro del Mercado de Valores para fines de desmaterialización y negociación. La anotación en cuenta será efectuada a solicitud de cada acreedor al depósito centralizado de valores correspondiente, a través de un intermediario de valores autorizado.

En el mes de octubre de 2019 se colocaron valores diferenciados correspondientes a 2 emisiones del Banco Central de la República Dominicana. El monto total de emisiones diferenciadas que se encuentra en circulación, en el mercado de valores dominicano, asciende a DOP 999,683.81 millones y USD 1,466.33 millones.

Circulación de emisiones RF diferenciadas en RD: Al 31 de octubre 2019

Emisor	DOP	USD
BANCO CENTRAL DE LA REPÚBLICA DOMINICANA	618,282,360,000	
MINISTERIO DE HACIENDA	380,721,100,000	1,466,332,000
CORPORACIÓN INTERAMERICANA DE INVERSIONES	500,000,000	
CORPORACIÓN FINANCIERA INTERNACIONAL (IFC)	180,349,900	
Total	999,683,809,900	1,466,332,000

Colocación RF diferenciada en RD: Octubre 2019

Emisor/ISIN	No. de Transacciones	Cantidad Valor Nominal DOP
Banco Central de Rep. Dom.	19	25,375,680,000
DO1002219017	7	23,650,680,000
DO1002220429	12	1,725,000,000

Emisiones RF diferenciadas en circulación

Emisiones expresadas en DOP
Al 31 de octubre 2019

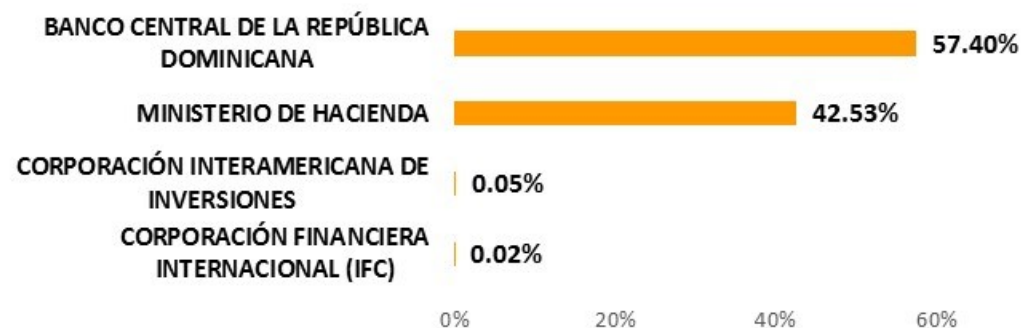

3. Mercado de Renta Variable.

Colocación de Cuotas de Fondos Cerrados: Octubre 2019

Fondo	No. de Cuotas DOP	Monto Transado DOP
FONDO DE INVERSIÓN CERRADO PIONEER INMOBILIARIO II	2,175,000	2,174,990,752
FONDO CERRADO DE DESARROLLO DE SOCIEDADES ADVANCED OPORTUNIDADES DE INVERSIÓN	85	105,006,324
Total	2,175,085	2,279,997,076

Colocación de Cuotas de Fondos Cerrados: Octubre 2019

Fondo	No. de Cuotas USD	Monto Transado USD
FONDO DE INVERSIÓN CERRADO INMOBILIARIO EXCEL II	38,043	3,867,694
FONDO DE INVERSIÓN CERRADO RENTA INMOBILIARIA DÓLARES POPULAR	5,000	5,089,509
Total	43,043	8,957,204

Fondos Cerrados de Inversión en Circulación

Emisiones expresadas en DOP
Al 31 de octubre 2019

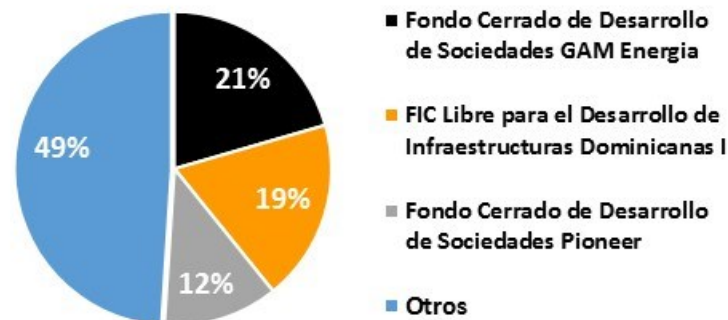

Circulación de Cuotas de Participación de Fondos Cerrados de Inversión: Al 31 de octubre 2019

Emisor	DOP	USD
FIC LIBRE PARA EL DESARROLLO DE INFRAESTRUCTURAS DOMINICANAS I	7,219,565,946	
FONDO CERRADO DE DESARROLLO DE SOCIEDADES PIONEER	4,582,641,222	
FONDO DE INVERSIÓN CERRADO RENTA FIJA CAPITALIZABLE POPULAR	2,159,257,926	
FONDO DE INVERSIÓN CERRADO RENTA FIJA PAGO RECURRENTE POPULAR	1,608,880,191	
FONDO DE INVERSIÓN CERRADO DE RENTA FIJA GAM	1,035,428,101	
FC DE DESARROLLO DE SOC. ADVANCED OPORTUNIDADES DE INVERSIÓN	922,996,080	
FONDO CERRADO DE INVERSIÓN INMOBILIARIA PIONEER	908,537,632	
FONDO DE INVERSIÓN CERRADO RENTA FIJA GAM UNITED CAPITAL	797,520,140	
FONDO NACIONAL PIONEER UNITED RENTA FIJA	697,326,996	
FONDO CERRADO DE DESARROLLO DE SOCIEDADES GAM ENERGIA		150,421,170
FONDO DE INVERSIÓN CERRADO RENTA FIJA MULTIACTIVOS POPULAR	142,205,443	
FONDO DE INVERSIÓN CERRADO INMOBILIARIO EXCEL I		53,996,179
FONDO DE INVERSIÓN CERRADO RENTA INMOBILIARIA DÓLARES POPULAR		51,044,541
FONDO DE INVERSIÓN CERRADO INMOBILIARIO UNIVERSAL I		40,599,810
JMMB FONDO DE INVERSIÓN CERRADO INMOBILIARIO		26,307,480
FONDO DE INVERSIÓN CERRADO INMOBILIARIO EXCEL II		20,355,427
FONDO CERRADO DE DESARROLLO DE SOCIEDADES GAM II		9,895,796
FONDO DE INVERSIÓN CERRADO PIONEER INMOBILIARIO II	509,980	
Total	20,074,869,657	352,620,403

Fuentes: SIMV y Sistema Cevaldom

Colocación de valores de fideicomisos RV: Octubre 2019

Fideicomiso	No. de Valores de Fideicomisos DOP	Monto Transado DOP
FIDEICOMISO DE OP DE VALORES ACCIONARIOS RICA 03 FU	9,551,378	955,137,800

Valores de Fideicomisos RV en Circulación

Emissiones expresadas en DOP
Al 31 de octubre 2019



Circulación de valores de fideicomisos de renta variable: Al 31 de octubre 2019

Emisor	DOP	USD
FIDEICOMISO DE OP DE VALORES ACCIONARIOS RICA 03 FU	3,860,438,000	
FIDEICOMISO DE OP DE VALORES INMOBILIARIO FPM NO 02 FP		16,300,000
FIDEICOMISO DE OP DE VALORES FIDUCIARIOS G PATIO 01 FU		12,456,184
FIDEICOMISO DE OP DE VALORES INMOBILIARIO MÁLAGA NO. 01 FP		8,000,000
Total	3,860,438,000	36,756,184

4. Programa Creadores del Mercado (Market Makers).

Programa Creadores del Mercado

No. de Liquidaciones por Emisión
Octubre 2019

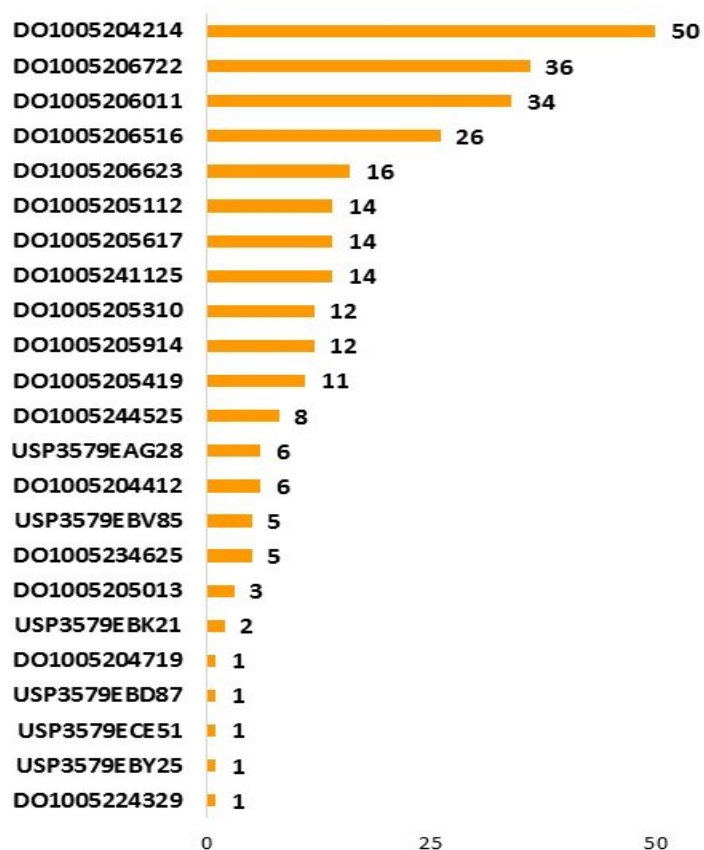

Liquidaciones en Programa de Creadores del Mercado: Octubre 2019

Emisor/ISIN	Cantidad Valor Nominal DOP	Valor Liquidado DOP	Cantidad Valor Nominal USD	Valor Liquidado USD
Min. Hacienda	9,968,200,000	11,116,780,685	25,864,000	29,356,721
DO1005204214	3,057,100,000	3,471,461,842		
DO1005206722	1,168,200,000	1,304,168,456		
DO1005206011	1,023,100,000	1,149,096,979		
DO1005206516	775,200,000	820,300,940		
DO1005241125	674,300,000	813,525,721		
DO1005206623	718,800,000	766,657,456		
DO1005205914	599,600,000	643,288,019		
DO1005205112	501,800,000	546,538,648		
DO1005205419	368,000,000	408,519,800		
DO1005224329	351,300,000	389,409,212		
DO1005205617	261,100,000	285,134,373		
DO1005205310	127,700,000	142,052,373		
DO1005204412	108,400,000	119,110,034		
DO1005234625	95,300,000	112,722,495		
DO1005205013	91,300,000	95,261,835		
DO1005204719	47,000,000	49,532,502		
USP3579EBV85			9,250,000	10,159,220
USP3579EBK21			8,000,000	9,162,351
USP3579EAG28			3,738,000	4,571,196
DO1005244525			3,643,000	4,105,360
USP3579ECE51			693,000	770,539
USP3579EBD87			300,000	322,924
USP3579EBY25			240,000	265,132

5. Liquidaciones en el Mercado de Valores Dominicano.

Volumen Liquidado Mensual (Enero-Octubre 2019)
DOP (Millones)

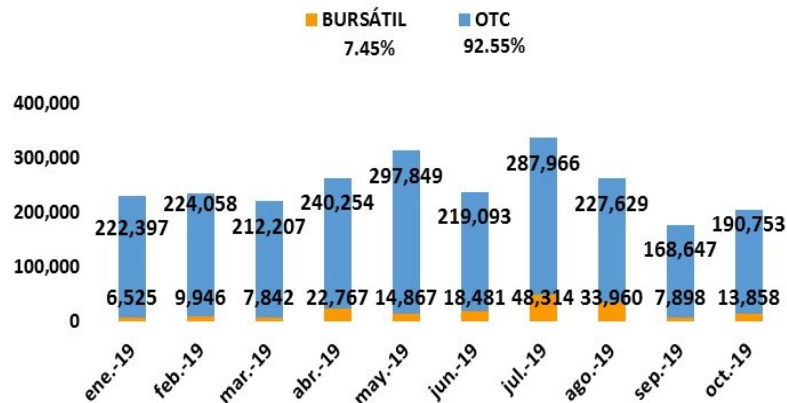

Volumen Liquidado Mensual (Enero-Octubre 2019)
USD (Millones)

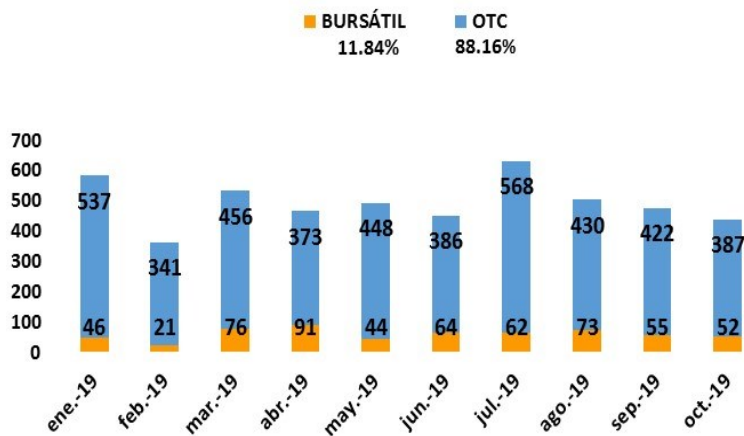

Liquidaciones en Mercado de Valores Dominicano: 2019

	DOP (Millones)	Variación % DOP	USD (Millones)	Variación % USD
Octubre 2019:	204,611	11%	439	-25%
Acumulado 2019:	2,475,310	27%	4,933	9%
Mercado Primario	253,578	16%	137	197%
Colocación RF	243,778	15%	3	-47%
Colocación RV	9,801	42%	134	237%
Mercado Secundario	2,221,732	28%	4,796	7%
Contado RF	1,363,840	40%	2,262	-6%
Contado RV	3,235	17%	135	150%
Venta Forward	172,754	30%	445	-11%
Operaciones Estructuradas RF	370,247	-4%	1,061	10%
Préstamos de Valores RF (Mutuos)	256,292	7%	894	60%
Reporto a Plazo BCRD RF	55,365	-	-	-

Notas: Variaciones % expresadas sobre igual periodo en año anterior.

Fuentes: SIMV y Sistema Cevaldom

6. Custodia en el Mercado de Valores Dominicano.

Custodia estandarizada en Cevaldom: Al 31 de octubre 2019

Emisor	DOP (Millones)	USD (Millones)
BANCO CENTRAL DE LA REPÚBLICA DOMINICANA	618,282	
MINISTERIO DE HACIENDA	380,721	1,466
BANCO POPULAR DOMINICANO	15,000	
BANCO DE RESERVAS DE LA REPÚBLICA DOMINICANA	10,000	
EMPRESA GENERADORA DE ELECTRICIDAD HAINA, S.A.	9,217	133
FIC LIBRE PARA EL DESARROLLO DE INFRAESTRUCTURAS DOMINICANAS I	7,220	
GULFSTREAM PETROLEUM DOMINICANA, S. DE R.L.	5,025	
FIDEICOMISO RD VIAL	5,005	
BANCO MÚLTIPLE BHD LEÓN, S.A.	5,000	
FONDO CERRADO DE DESARROLLO DE SOCIEDADES PIONEER	4,583	
CONSORCIO MINERO DOMINICANO, S.A.	3,952	
FIDEICOMISO DE OP DE VALORES ACCIONARIOS RICA 03 FU	3,860	
ASOCIACIÓN CIBAO DE AHORROS Y PRÉSTAMOS	3,000	
PARALLAX VALORES PUESTO DE BOLSA, S.A.	2,800	
ASOCIACIÓN POPULAR AHORROS Y PRÉSTAMOS	2,700	
FONDO DE INVERSIÓN CERRADO RENTA FIJA CAPITALIZABLE POPULAR	2,159	
UC UNITED CAPITAL PUESTO DE BOLSA, S. A.	2,000	
FONDO DE INVERSIÓN CERRADO RENTA FIJA PAGO RECURRENTE POPULAR	1,609	
BANCO SANTA CRUZ	1,500	
ALPHA SOCIEDAD DE VALORES, S. A.	1,200	
FONDO DE INVERSIÓN CERRADO DE RENTA FIJA GAM	1,035	
ASOCIACIÓN LA NACIONAL DE AHORROS Y PRÉSTAMOS	1,000	
FC DE DESARROLLO DE SOC. ADVANCED OPORTUNIDADES DE INVERSIÓN	923	
FONDO CERRADO DE INVERSIÓN INMOBILIARIA PIONEER	909	
ASOCIACIÓN LA VEGA REAL DE AHORROS Y PRÉSTAMOS	800	
FONDO DE INVERSIÓN CERRADO RENTA FIJA GAM UNITED CAPITAL	798	

Custodia estandarizada en Cevaldom: Al 31 de octubre 2019

Emisor	DOP (Millones)	USD (Millones)
FONDO NACIONAL PIONEER UNITED RENTA FIJA	697	
BANCO MÚLTIPLE PROMÉRICA DE LA REP. DOM.	500	
CORPORACIÓN INTERAMERICANA DE INVERSIONES	500	
BANCO MULTIPLE CARIBE INTERNACIONAL	380	
BANCO BACC DE AHORRO Y CRÉDITO DEL CARIBE, S.A.	300	
BANCO DE AHORRO Y CRÉDITO CONFISA, S. A.	300	
BANCO DE AHORRO Y CRÉDITO FONDESA	300	
MOTOR CRÉDITO, S.A.	300	
DOMINICAN POWER PARTNERS		260
CORPORACION FINANCIERA INTERNACIONAL (IFC)	180	
FONDO CERRADO DE DESARROLLO DE SOCIEDADES GAM ENERGIA		150
FONDO DE INVERSIÓN CERRADO RENTA FIJA MULTIACTIVOS POPULAR	142	
CONSORCIO ENERGÉTICO PUNTA CANA-MACAO, S.A.		100
EDENORTE DOMINICANA, S.A.		64
FONDO DE INVERSION CERRADO INMOBILIARIO EXCEL I		54
FONDO DE INVERSIÓN CERRADO RENTA INMOBILIARIA DÓLARES POPULAR		51
FONDO DE INVERSIÓN CERRADO INMOBILIARIO UNIVERSAL I		41
EDEESTE, S.A.		30
JMMB FONDO DE INVERSIÓN CERRADO INMOBILIARIO		26
FONDO DE INVERSIÓN CERRADO INMOBILIARIO EXCEL II		20
EDESUR DOMINICANA, S.A.		16
FIDEICOMISO DE OP DE VALORES INMOBILIARIO FPM NO 02 FP		16
CONSORCIO REMIX, S.A.		15
FIDEICOMISO DE OP DE VALORES FIDUCIARIOS G PATIO 01 FU		12
FONDO CERRADO DE DESARROLLO DE SOCIEDADES GAM II		10
FIDEICOMISO DE OP DE VALORES INMOBILIARIO MÁLAGA NO. 01 FP		8
FONDO DE INVERSIÓN CERRADO PIONEER INMOBILIARIO II	0.51	
Total	1,093,898	2,475

**Custodia Estandarizada por Tipo de Persona
Al 31 de octubre 2019**

Tipo Persona	DOP	USD
FISICA	107,767,790,402	554,368,294
JURIDICA	986,130,320,264	1,920,368,170
Total	1,093,898,110,666	2,474,736,464

Custodia Estandarizada en Cevaldom
Montos Expresados en DOP (Millones)
Al 31 de octubre 2019

