



# Reporte Mensual de Estadísticas del Mercado de Valores Dominicano

Sección de Estadísticas, Departamento de Análisis de Riesgos y Estudios Económicos

Marzo 2020

## Contenido

### 1. Participantes del Mercado de Valores Dominicano.

Registro de Nuevos Participantes en el Mercado de Valores: Marzo 2020

Tipo de Participantes Inscritos: Al cierre de marzo 2020

No. de Cuentas y Titulares Registrados en Cevaldom: Al cierre de marzo 2020

### 2. Mercado de Renta Fija.

Colocación de Renta Fija Aprobada por la SIMV: Marzo 2020

Monto en Circulación de Emisiones de Renta Fija Aprobada por la SIMV y Otros Valores Inscritos en el RMV: Al cierre de marzo 2020

Colocación de Renta Fija Diferenciada: Marzo 2020

Monto en Circulación de Emisiones de Renta Fija Diferenciada: Al cierre de marzo 2020

### 3. Mercado de Renta Variable.

Colocación de Cuotas de Participación de Fondos Cerrados de Inversión: Marzo 2020

Monto en Circulación de Cuotas de Participación de Fondos Cerrados de Inversión: Al cierre de marzo 2020

Colocación de Valores de Fideicomiso de Renta Variable: Marzo 2020

Monto en Circulación de Valores de Fideicomiso de Renta Variable: Al cierre de marzo 2020

### 4. Programa Creadores del Mercado (Market Makers).

No. de Liquidaciones por Emisión en Programa Creadores del Mercado: Marzo 2020

Liquidaciones en Programa Creadores del Mercado: Marzo 2020

### 5. Total de Liquidaciones en el Mercado de Valores Dominicano.

Valor Liquidado por Mecanismo de Negociación: 2020

Detalle de Liquidaciones en Mercado de Valores: 2020

### 6. Custodia en Mercado de Valores Dominicano.

Custodia Estandarizada por Tipo de Persona: Al cierre de marzo 2020

Total de Custodia Estandarizada en Cevaldom: Al cierre de marzo 2020

## 1. Participantes del Mercado de Valores Dominicano.

### Registro de Nuevos Participantes en el Mercado de Valores: Marzo 2020

Tipo de Participante	Nombre	No. de Registro
1 Corredor de Valores	Inscrito por Inversiones Popular, S.A.	SIVCV-367

### No. de Cuentas y Titulares Registrados en Cevaldom (Enero-Marzo 2020)

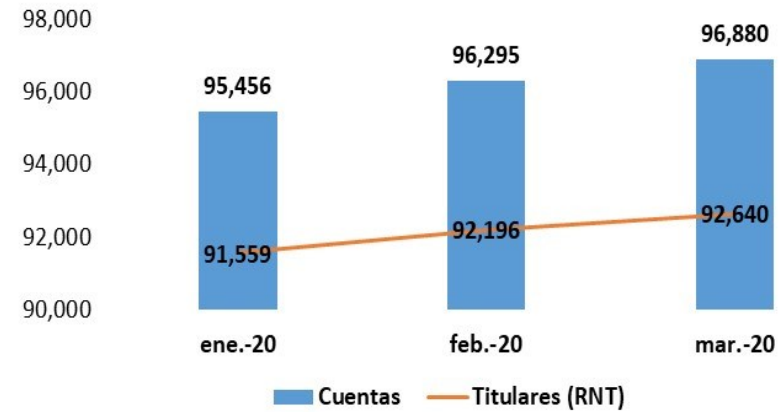

### Participantes Inscritos en el RMV Al 31 de marzo 2020

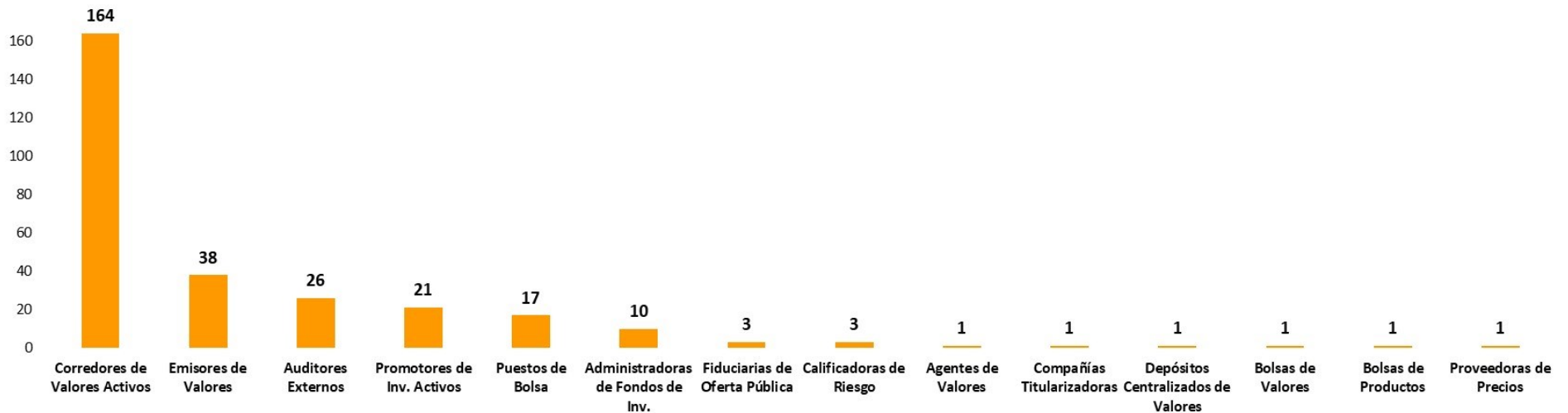

## 2. Mercado de Renta Fija.

En el mes de marzo del año 2020 no se colocaron emisiones de renta fija aprobadas por la SIMV. En el cuadro que se presenta a continuación se muestra el monto total de las referidas emisiones que se encuentra en circulación:

### Circulación de emisiones RF aprobadas por la SIMV: Al 31 de marzo 2020

Emisor	DOP	USD
BANCO POPULAR DOMINICANO	15,000,000,000	
BANCO DE RESERVAS DE LA REPÚBLICA DOMINICANA	10,000,000,000	
EMPRESA GENERADORA DE ELECTRICIDAD HAINA, S.A.	9,216,910,000	109,999,990
ASOC. POPULAR AHORROS Y PRÉSTAMOS	5,700,000,000	
GULFSTREAM PETROLEUM DOMINICANA, S. DE R.L.	5,025,310,000	
FIDEICOMISO RD VIAL	5,004,510,890	
BANCO MÚLTIPLE BHD LEÓN, S.A.	5,000,000,000	
CONSORCIO MINERO DOMINICANO, S.A.	3,952,262,219	
ASOC. CIBAO DE AHORROS Y PRÉSTAMOS	3,000,000,000	
PARALLAX VALORES PUESTO DE BOLSA, S.A.	2,500,000,000	
UC UNITED CAPITAL PUESTO DE BOLSA, S. A.	2,000,000,000	
BANCO SANTA CRUZ	1,500,000,000	
ALPHA SOCIEDAD DE VALORES, S. A.	1,200,000,000	
ASOC. LA NACIONAL DE AHORROS Y PRÉSTAMOS	1,000,000,000	
ASOC. LA VEGA REAL DE AHORROS Y PRÉSTAMOS	800,000,000	
BANCO MÚLTIPLE PROMÉRICA DE LA REP. DOM.	500,000,000	
ACERO ESTRELLA, S.A.	500,000,000	
BANCO MULTIPLE CARIBE INTERNACIONAL	380,000,000	
BANCO DE AHORRO Y CRÉDITO CONFISA, S. A.	300,000,000	
BANCO BACC DE AHORRO Y CRÉDITO DEL CARIBE, S.A.	300,000,000	
BANCO DE AHORRO Y CRÉDITO FONDESA	300,000,000	
DOMINICAN POWER PARTNERS		260,000,000
MOTOR CRÉDITO, S.A.	100,000,000	
CONSORCIO ENERGÉTICO PUNTA CANA-MACAO, S.A.		99,853,800
CONSORCIO REMIX, S.A.		15,000,000
<b>Total</b>	<b>73,278,993,109</b>	<b>484,853,790</b>

### Emisiones RF aprobadas por la SIMV en circulación

Emisiones expresadas en DOP  
Al 31 de marzo 2020

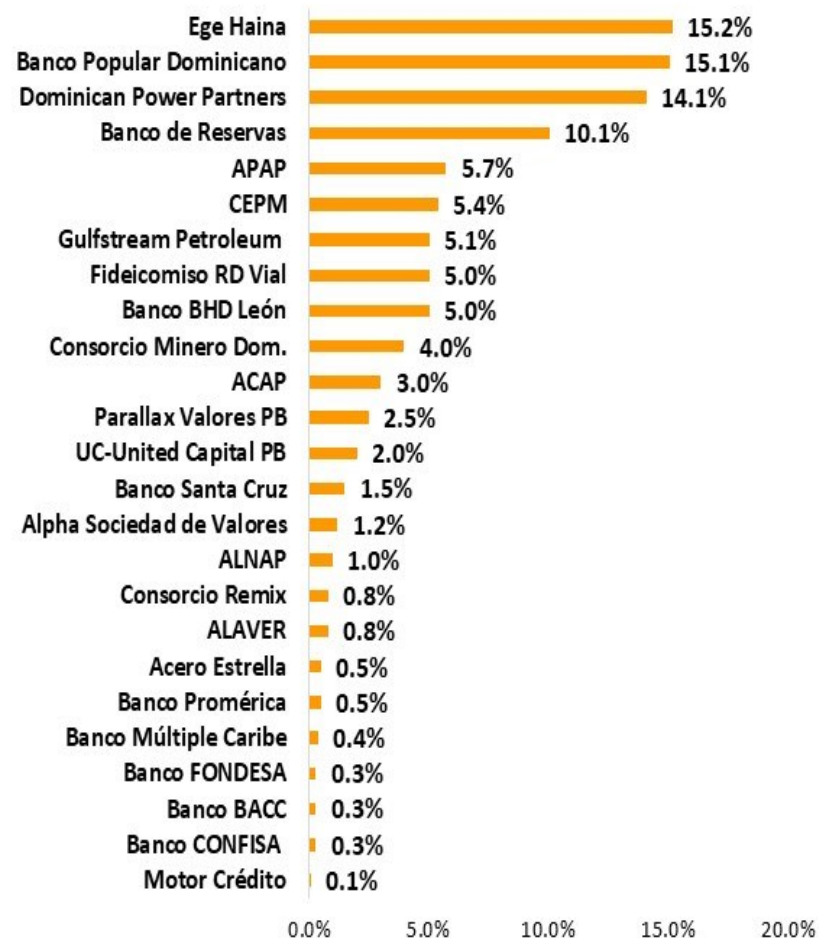

**Circulación de Otros Valores Inscritos en el RMV: Al 31 de mar. 2020**

<b>Emisor</b>	<b>DOP</b>	<b>USD</b>
EDEESTE, S.A.		221,688,940
EDENORTE DOMINICANA, S.A.		184,430,449
EDESUR DOMINICANA, S.A.		123,055,574
<b>Total</b>		<b>529,174,964</b>

**Otros Valores Inscritos en el RMV en circulación**

Emisiones expresadas en DOP  
Al 31 de marzo 2020

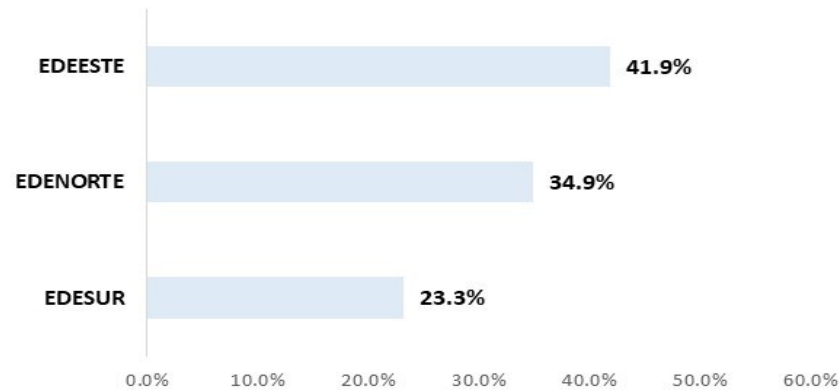

Nota: Valores inscritos en el Registro del Mercado de Valores para fines de desmaterialización y negociación. La anotación en cuenta será efectuada a solicitud de cada acreedor al depósito centralizado de valores correspondiente, a través de un intermediario de valores autorizado.

En el mes de marzo de 2020 se colocaron valores diferenciados correspondientes a 2 emisiones del Banco Central de la República Dominicana y 2 del Ministerio de Hacienda. El monto total de emisiones diferenciadas que se encuentra en circulación, en el mercado de valores dominicano, asciende a DOP 1,034,427.61 millones y USD 2,673.11 millones.

#### Circulación de emisiones RF diferenciadas en RD: Al 31 de marzo 2020

Emisor	DOP	USD
BANCO CENTRAL DE LA REPÚBLICA DOMINICANA	618,164,470,000	
MINISTERIO DE HACIENDA	415,608,550,000	2,673,112,000
CORPORACIÓN INTERAMERICANA DE INVERSIONES	500,000,000	
CORPORACIÓN FINANCIERA INTERNACIONAL (IFC)	154,585,474	
<b>Total</b>	<b>1,034,427,605,474</b>	<b>2,673,112,000</b>

#### Colocación RF diferenciada en RD: Marzo 2020

Emisor/ISIN	No. de Transacciones	Cantidad Valor Nominal DOP	Cantidad Valor Nominal USD
<b>BCRD</b>	<b>9</b>	<b>329,540,000</b>	<b>0</b>
DO1002220221	6	265,000,000	
DO1002220825	3	64,540,000	
<b>MH</b>	<b>38</b>	<b>8,813,800,000</b>	<b>495,000,000</b>
DO1005207415	37	8,813,800,000	
DO1005207712	1		495,000,000
<b>Total</b>	<b>47</b>	<b>9,143,340,000</b>	<b>495,000,000</b>

#### Emisiones RF diferenciadas en circulación

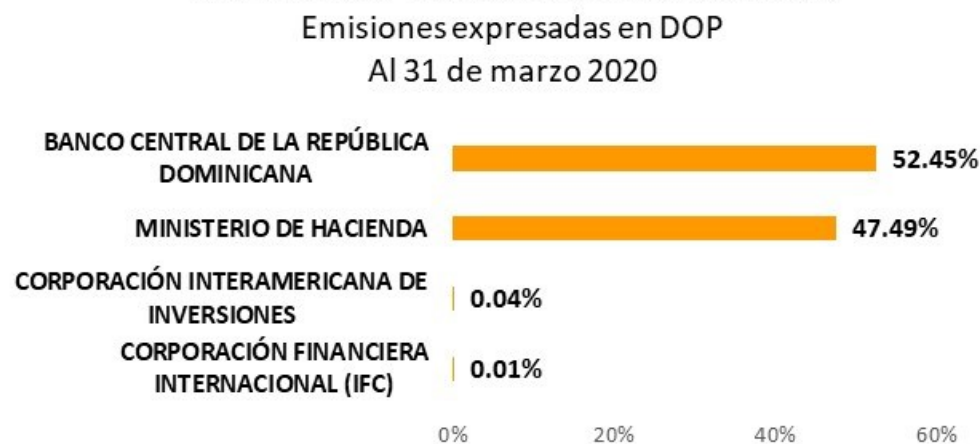

### 3. Mercado de Renta Variable.

#### Colocación de Cuotas de Fondos Cerrados: Marzo 2020

Fondo	No. de Cuotas DOP	Monto Transado DOP
FC DE DESARROLLO DE SOC. ADVANCED OPORTUNIDADES DE INVERSIÓN	30	38,738,814

#### Colocación de Cuotas de Fondos Cerrados: Marzo 2020

Fondo	No. de Cuotas USD	Monto Transado USD
FONDO DE INVERSIÓN CERRADO INMOBILIARIO EXCEL II	60,000	6,247,035
JMMB FONDO DE INVERSIÓN CERRADO INMOBILIARIO II	599	599,070
<b>Total</b>	<b>60,599</b>	<b>6,846,105</b>

#### Fondos Cerrados de Inversión en Circulación

Emisiones expresadas en DOP  
Al 31 de marzo 2020

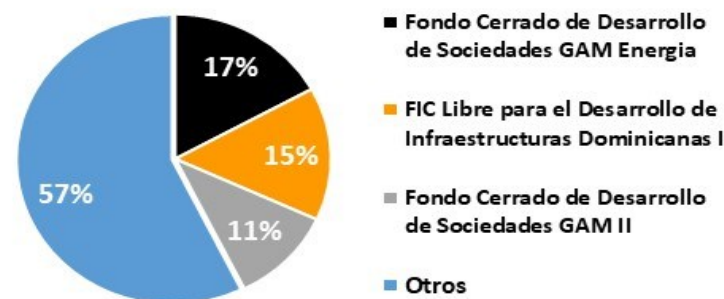

#### Circulación de Cuotas de Participación de Fondos Cerrados de Inversión: Al 31 de marzo 2020

Emisor	DOP	USD
FIC LIBRE PARA EL DESARROLLO DE INFRAESTRUCTURAS DOMINICANAS I	7,207,935,705	
FONDO CERRADO DE DESARROLLO DE SOCIEDADES PIONEER	4,938,803,709	
FONDO DE INVERSIÓN CERRADO PIONEER INMOBILIARIO II	2,232,186,018	
FONDO DE INVERSIÓN CERRADO RENTA FIJA PAGO RECURRENTE POPULAR	1,320,616,669	
FC DE DESARROLLO DE SOC. ADVANCED OPORTUNIDADES DE INVERSIÓN	1,291,990,272	
FONDO DE INVERSIÓN CERRADO RENTA FIJA CAPITALIZABLE POPULAR	1,268,227,346	
FONDO CERRADO DE DESARROLLO DE SOCIEDADES POPULAR	1,115,606,755	
FONDO DE INVERSIÓN CERRADO DE RENTA FIJA GAM	1,066,758,741	
FONDO CERRADO DE INVERSIÓN INMOBILIARIA PIONEER	951,392,736	
FONDO DE INVERSIÓN CERRADO RENTA FIJA GAM UNITED CAPITAL	798,341,843	
FONDO NACIONAL PIONEER UNITED RENTA FIJA	704,255,486	
FONDO CERRADO DE DESARROLLO DE SOCIEDADES GAM ENERGIA		152,961,990
FONDO DE INVERSIÓN CERRADO RENTA FIJA MULTIACTIVOS POPULAR	148,802,691	
FONDO CERRADO DE DESARROLLO DE SOCIEDADES GAM II		97,521,659
FONDO DE INVERSIÓN CERRADO INMOBILIARIO UNIVERSAL I		64,791,755
FONDO DE INVERSIÓN CERRADO INMOBILIARIO EXCEL I		54,676,452
FONDO DE INVERSIÓN CERRADO RENTA INMOBILIARIA DÓLARES POPULAR		52,045,325
JMMB FONDO DE INVERSIÓN CERRADO INMOBILIARIO		26,990,706
FONDO DE INVERSIÓN CERRADO INMOBILIARIO EXCEL II		23,087,084
JMMB FONDO DE INVERSIÓN CERRADO INMOBILIARIO II		299,080
<b>Total</b>	<b>23,044,917,971</b>	<b>472,374,051</b>

Fuentes: SIMV y Sistema Cevaldom

### Valores de Fideicomisos RV en Circulación

Emisiones expresadas en DOP  
Al 31 de marzo 2020

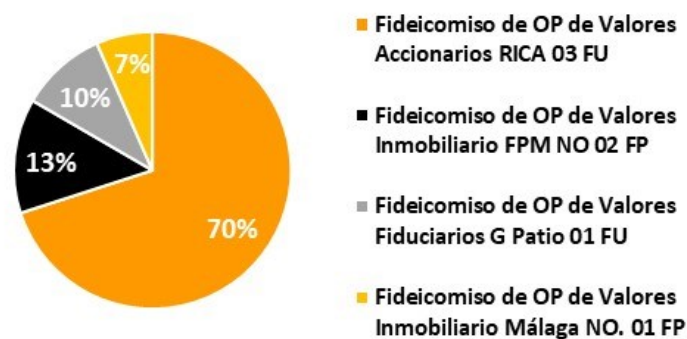

En el mes de marzo del año 2020 no se colocaron valores de fideicomisos representativos de renta variable. En el cuadro que se presenta a continuación se muestra el monto total de valores de fideicomisos representativos de renta variable que se encuentra en circulación:

#### Circulación de valores de fideicomisos de renta variable: Al 31 de marzo 2020

Emisor	DOP	USD
FIDEICOMISO DE OP DE VALORES ACCIONARIOS RICA 03 FU	4,600,097,440	
FIDEICOMISO DE OP DE VALORES INMOBILIARIO FPM NO 02 FP		16,300,000
FIDEICOMISO DE OP DE VALORES FIDUCIARIOS G PATIO 01 FU		12,251,145
FIDEICOMISO DE OP DE VALORES INMOBILIARIO MÁLAGA NO. 01 FP		8,000,000
<b>Total</b>	<b>4,600,097,440</b>	<b>36,551,145</b>



#### 4. Programa Creadores del Mercado (Market Makers).

##### Programa Creadores del Mercado

No. de Liquidaciones por Emisión  
Marzo 2020

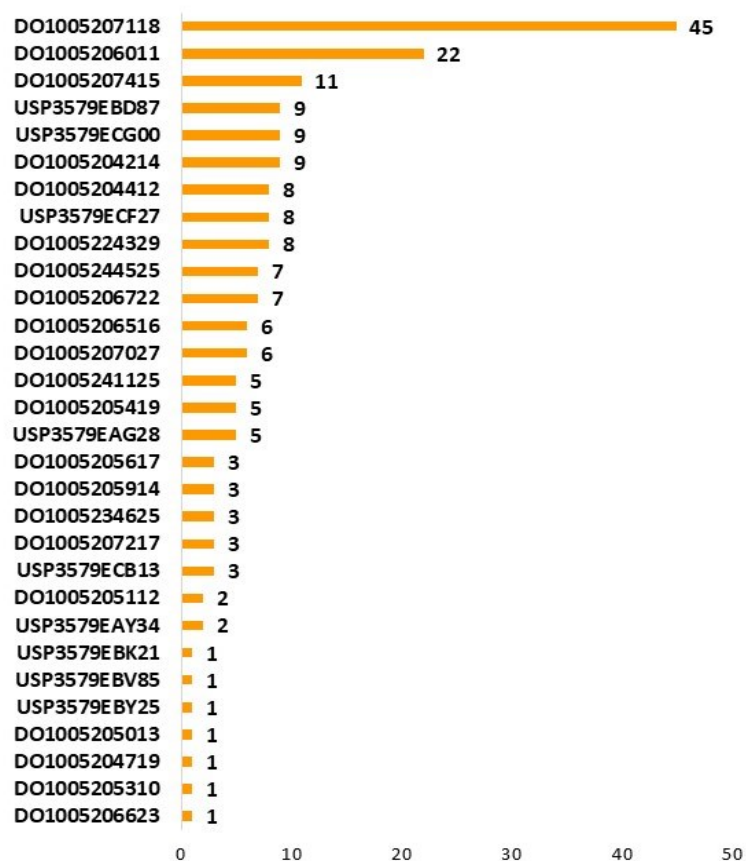

##### Liquidaciones en Programa de Creadores del Mercado: Marzo 2020

Emisor/ISIN	Cantidad Valor Nominal DOP	Valor Liquidado DOP	Cantidad Valor Nominal USD	Valor Liquidado USD
<b>Min. Hacienda</b>	<b>5,950,400,000</b>	<b>6,415,240,155</b>	<b>180,119,000</b>	<b>192,870,362</b>
DO1005206011	1,436,500,000	1,591,184,016		
DO1005224329	626,500,000	658,738,613		
DO1005207027	605,300,000	650,824,905		
DO1005207415	522,500,000	554,842,983		
DO1005207217	439,800,000	453,944,279		
DO1005206516	395,300,000	414,120,816		
DO1005206722	344,700,000	377,139,728		
DO1005205419	318,500,000	343,938,405		
DO1005204412	261,000,000	284,009,539		
DO1005205617	245,000,000	259,815,513		
DO1005241125	198,400,000	226,452,224		
DO1005204214	200,100,000	218,275,375		
DO1005234625	115,100,000	128,938,266		
DO1005206623	97,700,000	101,461,738		
DO1005205914	85,000,000	90,493,625		
DO1005205013	25,000,000	25,414,475		
DO1005205112	20,000,000	20,953,586		
DO1005204719	10,000,000	10,330,654		
DO1005205310	4,000,000	4,361,414		
DO1005207118			98,156,000	113,406,306
USP3579ECF27			36,130,000	35,622,147
USP3579EBD87			13,975,000	12,706,527
DO1005244525			5,930,000	6,595,570
USP3579ECB13			5,200,000	4,948,100
USP3579EBK21			5,000,000	4,768,122
USP3579EBV85			5,000,000	4,477,315
USP3579ECG00			4,125,000	3,792,033
USP3579EAY34			4,000,000	3,651,844
USP3579EAG28			1,806,000	2,102,916
USP3579EBY25			797,000	799,482

## 5. Liquidaciones en el Mercado de Valores Dominicano.

**Volumen Liquidado Mensual (Enero-Marzo 2020)**  
DOP (Millones)

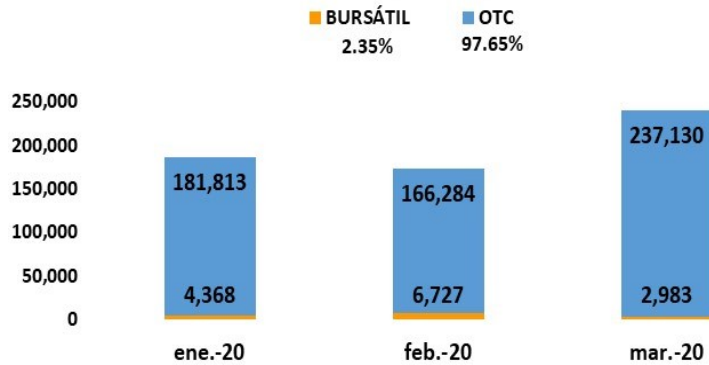

**Volumen Liquidado Mensual (Enero-Marzo 2020)**  
USD (Millones)

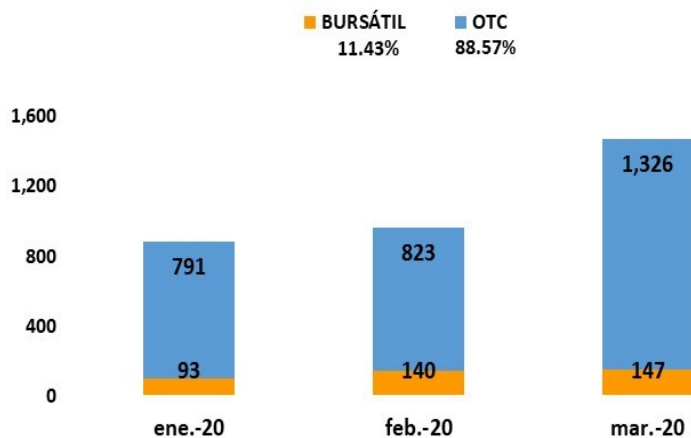

**Liquidaciones en Mercado de Valores Dominicano: 2020**

	DOP (Millones)	Variación % DOP	USD (Millones)	Variación % USD
<b>Marzo 2020:</b>	<b>240,113</b>	<b>9%</b>	<b>1,473</b>	<b>177%</b>
<b>Acumulado 2020:</b>	<b>599,305</b>	<b>-12%</b>	<b>3,320</b>	<b>125%</b>
<b>Mercado Primario</b>	<b>86,454</b>	<b>-21%</b>	<b>521</b>	<b>1914%</b>
Colocación RF	85,674	-22%	495	-
Colocación RV	780	-	26	0%
<b>Mercado Secundario</b>	<b>512,851</b>	<b>-11%</b>	<b>2,799</b>	<b>93%</b>
Contado RF	207,870	-41%	1,480	86%
Contado RV	2,211	307%	33	143%
Venta Forward	42,744	-32%	154	-3%
Operaciones Estructuradas RF	147,562	76%	663	172%
Préstamos de Valores RF (Mutuos)	72,470	1%	469	97%
Reporto a Plazo BCRD RF	39,995	3823%	-	-

**Notas:** Variaciones % expresadas sobre igual periodo en año anterior.

**Fuentes:** SIMV y Sistema Cevaldom

## 6. Custodia en el Mercado de Valores Dominicano.

### Custodia estandarizada en Cevaldom: Al 31 de marzo 2020

Emisor	DOP (Millones)	USD (Millones)
BANCO CENTRAL DE LA REPÚBLICA DOMINICANA	618,164	
MINISTERIO DE HACIENDA	415,609	2,673
BANCO POPULAR DOMINICANO	15,000	
BANCO DE RESERVAS DE LA REPÚBLICA DOMINICANA	10,000	
EMPRESA GENERADORA DE ELECTRICIDAD HAINA, S.A.	9,217	110
FIC LIBRE PARA EL DESARROLLO DE INFRAESTRUCTURAS DOMINICANAS I	7,208	
ASOCIACIÓN POPULAR AHORROS Y PRÉSTAMOS	5,700	
GULFSTREAM PETROLEUM DOMINICANA, S. DE R.L.	5,025	
FIDEICOMISO RD VIAL	5,005	
BANCO MÚLTIPLE BHD LEÓN, S.A.	5,000	
FONDO CERRADO DE DESARROLLO DE SOCIEDADES PIONEER	4,939	
FIDEICOMISO DE OP DE VALORES ACCIONARIOS RICA 03 FU	4,600	
CONSORCIO MINERO DOMINICANO, S.A.	3,952	
ASOCIACIÓN CIBAO DE AHORROS Y PRÉSTAMOS	3,000	
PARALLAX VALORES PUESTO DE BOLSA, S.A.	2,500	
FONDO DE INVERSIÓN CERRADO PIONEER INMOBILIARIO II	2,232	
UC UNITED CAPITAL PUESTO DE BOLSA, S. A.	2,000	
BANCO SANTA CRUZ	1,500	
FONDO DE INVERSIÓN CERRADO RENTA FIJA PAGO RECURRENTE POPULAR	1,321	
FC DE DESARROLLO DE SOC. ADVANCED OPORTUNIDADES DE INVERSIÓN	1,292	
FONDO DE INVERSIÓN CERRADO RENTA FIJA CAPITALIZABLE POPULAR	1,268	
ALPHA SOCIEDAD DE VALORES, S. A.	1,200	
FONDO CERRADO DE DESARROLLO DE SOCIEDADES POPULAR	1,116	
FONDO DE INVERSIÓN CERRADO DE RENTA FIJA GAM	1,067	
ASOCIACIÓN LA NACIONAL DE AHORROS Y PRÉSTAMOS	1,000	
FONDO CERRADO DE INVERSIÓN INMOBILIARIA PIONEER	951	
ASOCIACIÓN LA VEGA REAL DE AHORROS Y PRÉSTAMOS	800	
FONDO DE INVERSIÓN CERRADO RENTA FIJA GAM UNITED CAPITAL	798	

**Custodia estandarizada en Cevaldom: Al 31 de marzo 2020**

<b>Emisor</b>	<b>DOP (Millones)</b>	<b>USD (Millones)</b>
FONDO NACIONAL PIONEER UNITED RENTA FIJA	704	
BANCO MÚLTIPLE PROMÉRICA DE LA REP. DOM.	500	
CORPORACIÓN INTERAMERICANA DE INVERSIONES	500	
ACERO ESTRELLA,S.A.	500	
BANCO MULTIPLE CARIBE INTERNACIONAL	380	
BANCO DE AHORRO Y CRÉDITO CONFISA, S. A.	300	
BANCO BACC DE AHORRO Y CRÉDITO DEL CARIBE, S.A.	300	
BANCO DE AHORRO Y CRÉDITO FONDESA	300	
DOMINICAN POWER PARTNERS		260
EDEESTE, S.A.		222
EDENORTE DOMINICANA, S.A.		184
CORPORACION FINANCIERA INTERNACIONAL (IFC)	155	
FONDO CERRADO DE DESARROLLO DE SOCIEDADES GAM ENERGIA		153
FONDO DE INVERSIÓN CERRADO RENTA FIJA MULTIACTIVOS POPULAR	149	
EDESUR DOMINICANA, S.A.		123
MOTOR CRÉDITO, S.A.	100	
CONSORCIO ENERGÉTICO PUNTA CANA-MACAO, S.A.		100
FONDO CERRADO DE DESARROLLO DE SOCIEDADES GAM II		98
FONDO DE INVERSIÓN CERRADO INMOBILIARIO UNIVERSAL I		65
FONDO DE INVERSION CERRADO INMOBILIARIO EXCEL I		55
FONDO DE INVERSIÓN CERRADO RENTA INMOBILIARIA DÓLARES POPULAR		52
JMMB FONDO DE INVERSIÓN CERRADO INMOBILIARIO		27
FONDO DE INVERSIÓN CERRADO INMOBILIARIO EXCEL II		23
FIDEICOMISO DE OP DE VALORES INMOBILIARIO FPM NO 02 FP		16
CONSORCIO REMIX, S.A.		15
FIDEICOMISO DE OP DE VALORES FIDUCIARIOS G PATIO 01 FU		12
FIDEICOMISO DE OP DE VALORES INMOBILIARIO MÁLAGA NO. 01 FP		8
JMMB FONDO DE INVERSION CERRADO INMOBILIARIO II		0.3
<b>Total</b>	<b>1,135,352</b>	<b>4,196</b>

**Custodia Estandarizada por Tipo de Persona**  
**Al 31 de marzo 2020**

Tipo Persona	DOP	USD
FISICA	108,193,167,696	569,321,890
JURIDICA	1,027,158,446,298	3,626,744,060
<b>Total</b>	<b>1,135,351,613,994</b>	<b>4,196,065,950</b>

**Custodia Estandarizada en Cevaldom**

Montos Expresados en DOP (Millones)  
Al 31 de marzo 2020

