



Reporte Mensual de Estadísticas del Mercado de Valores Dominicano

Sección de Estadísticas, Departamento de Análisis de Riesgos y Estudios Económicos

Mayo 2020

Mayo 2020

Contenido

1. Participantes del Mercado de Valores Dominicano.

Registro de Nuevos Participantes en el Mercado de Valores: Mayo 2020

Tipo de Participantes Inscritos: Al cierre de mayo 2020

No. de Cuentas y Titulares Registrados en Cevaldom: Al cierre de mayo 2020

2. Mercado de Renta Fija.

Colocación de Renta Fija Aprobada por la SIMV: Mayo 2020

Monto en Circulación de Emisiones de Renta Fija Aprobada por la SIMV y Otros Valores Inscritos en el RMV: Al cierre de mayo 2020

Colocación de Renta Fija Diferenciada: Mayo 2020

Monto en Circulación de Emisiones de Renta Fija Diferenciada: Al cierre de mayo 2020

3. Mercado de Renta Variable.

Colocación de Cuotas de Participación de Fondos Cerrados de Inversión: Mayo 2020

Monto en Circulación de Cuotas de Participación de Fondos Cerrados de Inversión: Al cierre de mayo 2020

Colocación de Valores de Fideicomiso de Renta Variable: Mayo 2020

Monto en Circulación de Valores de Fideicomiso de Renta Variable: Al cierre de mayo 2020

4. Programa Creadores del Mercado (Market Makers).

No. de Liquidaciones por Emisión en Programa Creadores del Mercado: Mayo 2020

Liquidaciones en Programa Creadores del Mercado: Mayo 2020

5. Total de Liquidaciones en el Mercado de Valores Dominicano.

Valor Liquidado por Mecanismo de Negociación: 2020

Detalle de Liquidaciones en Mercado de Valores: 2020

6. Custodia en Mercado de Valores Dominicano.

Custodia Estandarizada por Tipo de Persona: Al cierre de mayo 2020

Total de Custodia Estandarizada en Cevaldom: Al cierre de mayo 2020

1. Participantes del Mercado de Valores Dominicano.

En el mes de mayo de 2020 no se inscribieron nuevos participantes en el Registro del Mercado de Valores de la República Dominicana. En el cuadro mostrado a continuación se pueden observar los distintos participantes que se encontraban registrados al cierre de mayo de 2020:

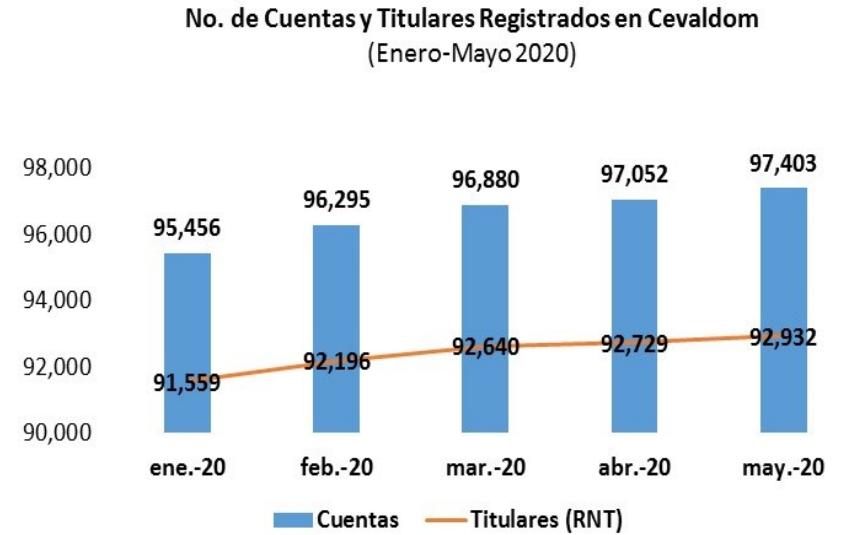

Participantes Inscritos en el RMV Al 31 de mayo 2020

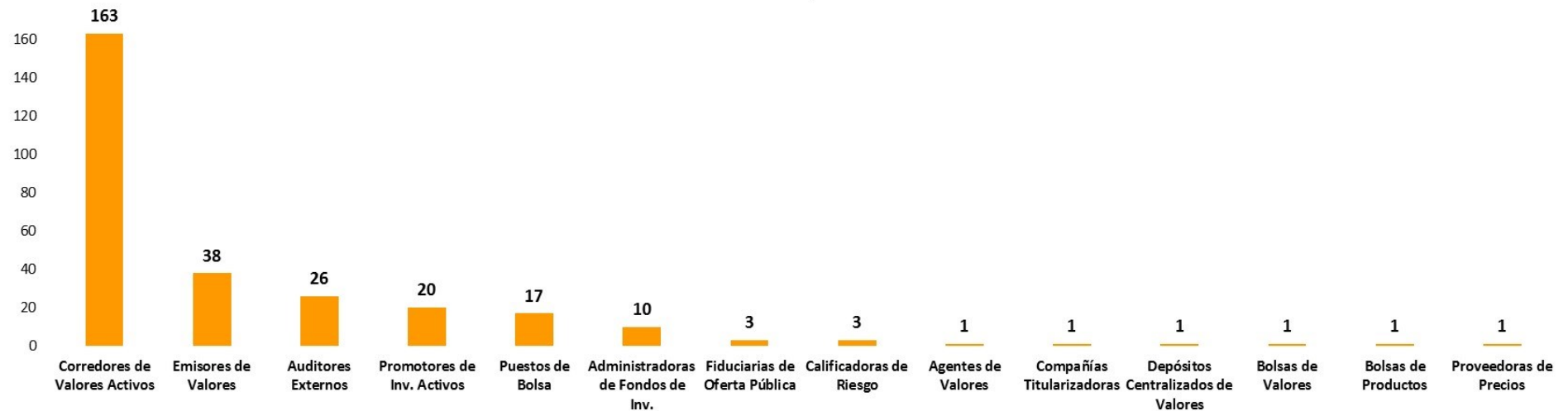

2. Mercado de Renta Fija.

En el mes de mayo del año 2020 no se colocaron emisiones de renta fija aprobadas por la SIMV. En el cuadro que se presenta a continuación se muestra el monto total de las referidas emisiones que se encuentra en circulación:

Circulación de emisiones RF aprobadas por la SIMV: Al 31 de mayo 2020

Emisor	DOP	USD
BANCO POPULAR DOMINICANO	15,000,000,000	
BANCO DE RESERVAS DE LA REPÚBLICA DOMINICANA	10,000,000,000	
EMPRESA GENERADORA DE ELECTRICIDAD HAINA, S.A.	9,216,910,000	100,000,000
ASOC. POPULAR AHORROS Y PRÉSTAMOS	5,700,000,000	
GULFSTREAM PETROLEUM DOMINICANA, S. DE R.L.	5,025,310,000	
FIDEICOMISO RD VIAL	5,004,510,890	
BANCO MÚLTIPLE BHD LEÓN, S.A.	5,000,000,000	
CONSORCIO MINERO DOMINICANO, S.A.	3,952,262,219	
ASOC. CIBAO DE AHORROS Y PRÉSTAMOS	3,000,000,000	
PARALLAX VALORES PUESTO DE BOLSA, S.A.	2,400,000,000	
UC UNITED CAPITAL PUESTO DE BOLSA, S. A.	2,000,000,000	
BANCO SANTA CRUZ	1,500,000,000	
ASOC. LA NACIONAL DE AHORROS Y PRÉSTAMOS	1,000,000,000	
ALPHA SOCIEDAD DE VALORES, S. A.	1,000,000,000	
ASOC. LA VEGA REAL DE AHORROS Y PRÉSTAMOS	800,000,000	
BANCO MÚLTIPLE PROMÉRICA DE LA REP. DOM.	500,000,000	
ACERO ESTRELLA, S.A.	500,000,000	
BANCO MULTIPLE CARIBE INTERNACIONAL	380,000,000	
BANCO DE AHORRO Y CRÉDITO FONDESA	300,000,000	
BANCO BACC DE AHORRO Y CRÉDITO DEL CARIBE, S.A.	300,000,000	
BANCO DE AHORRO Y CRÉDITO CONFISA, S. A.	300,000,000	
DOMINICAN POWER PARTNERS		260,000,000
MOTOR CRÉDITO, S.A.	100,000,000	
CONSORCIO ENERGÉTICO PUNTA CANA-MACAO, S.A.		99,853,800
CONSORCIO REMIX, S.A.		15,000,000
Total	72,978,993,109	474,853,800

Fuentes: SIMV y Sistema Cevaldom

Emisiones RF aprobadas por la SIMV en circulación

Emisiones expresadas en DOP
Al 31 de mayo 2020

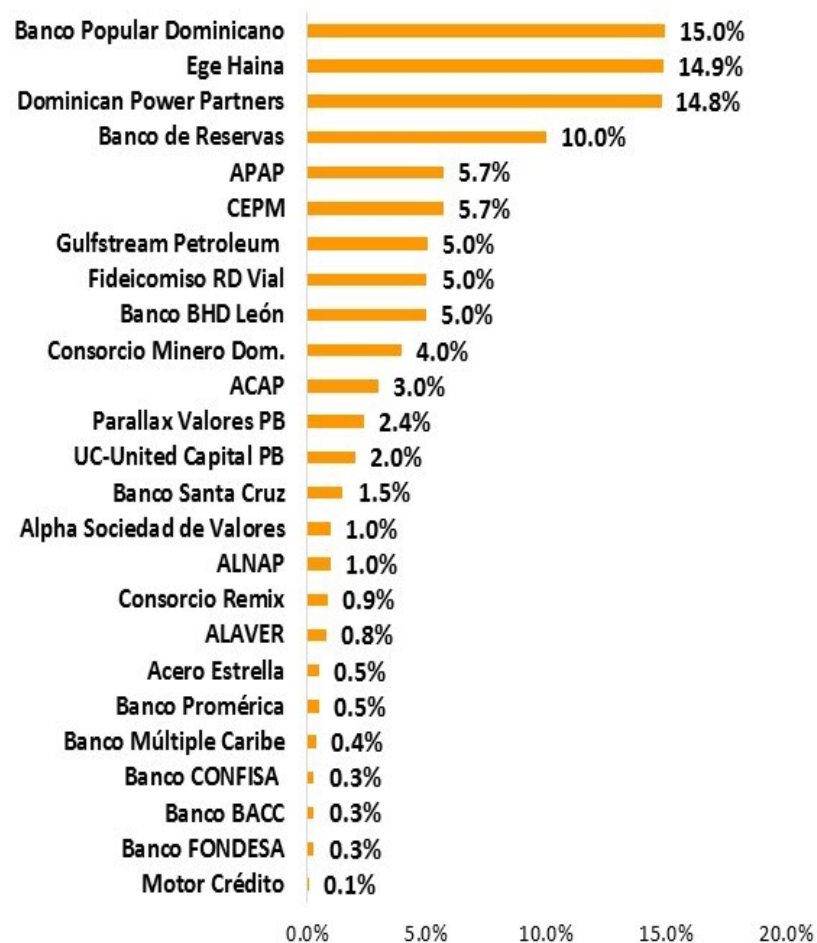

Circulación de Otros Valores Inscritos en el RMV: Al 31 de mayo 2020

Emisor	DOP	USD
EDEESTE, S.A.		210,934,212
EDENORTE DOMINICANA, S.A.		175,149,542
EDESUR DOMINICANA, S.A.		115,720,057
Total		501,803,811

Otros Valores Inscritos en el RMV en circulación

Emissiones expresadas en DOP
Al 31 de mayo 2020

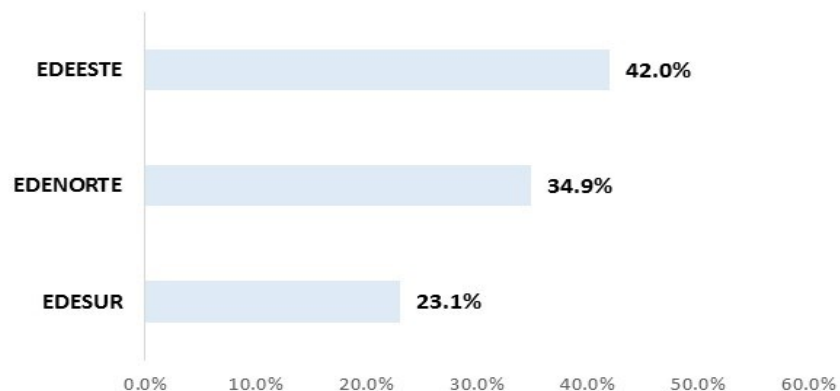

Nota: Valores inscritos en el Registro del Mercado de Valores para fines de desmaterialización y negociación. La anotación en cuenta será efectuada a solicitud de cada acreedor al depósito centralizado de valores correspondiente, a través de un intermediario de valores autorizado.

En el mes de mayo del año 2020 se colocaron valores diferenciados correspondientes a 2 emisiones del Banco Central de la República Dominicana y 4 emisiones del Ministerio de Hacienda. El monto total de emisiones diferenciadas que se encuentra en circulación, en el mercado de valores dominicano, asciende a DOP 1,051,697.13 millones y USD 2,696.29 millones.

Circulación de emisiones RF diferenciadas en RD: Al 31 de mayo 2020

Emisor	DOP	USD
BANCO CENTRAL DE LA REPÚBLICA DOMINICANA	593,807,740,000	
MINISTERIO DE HACIENDA	457,234,800,000	2,696,293,667
CORPORACIÓN INTERAMERICANA DE INVERSIONES	500,000,000	
CORPORACIÓN FINANCIERA INTERNACIONAL (IFC)	154,585,474	
Total	1,051,697,125,474	2,696,293,667

Colocación RF diferenciada en RD: Mayo 2020

Emisor/ISIN	No. de Transacciones	Cantidad Valor Nominal DOP
Banco Central de Rep. Dom.	26	13,452,750,000
DO1002217227	13	6,985,540,000
DO1002220528	13	6,467,210,000
Ministerio de Hacienda	16	40,000,000,000
DO1005208124	4	10,000,000,000
DO1005208025	4	10,000,000,000
DO1005207829	4	10,000,000,000
DO1005207928	4	10,000,000,000
Total	42	53,452,750,000

Emisiones RF diferenciadas en circulación

Emisiones expresadas en DOP

Al 31 de mayo 2020

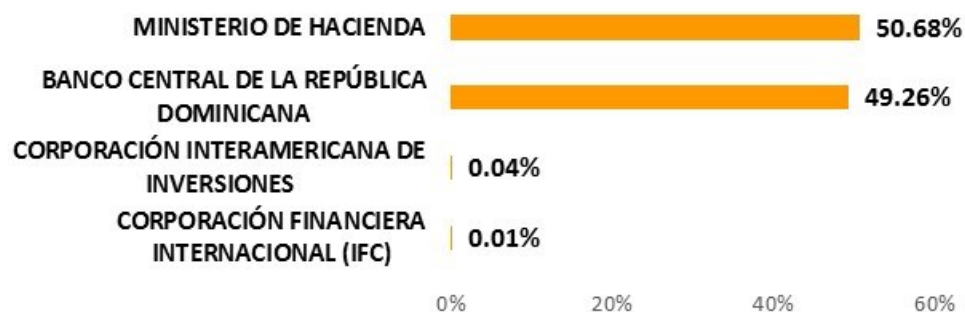

3. Mercado de Renta Variable.

Colocación de Cuotas de Fondos Cerrados: Mayo 2020

Fondo	No. de Cuotas USD	Monto Transado USD
FONDO DE INVERSIÓN CERRADO INMOBILIARIO EXCEL II	37,615	3,889,671
JMMB FONDO DE INVERSIÓN CERRADO INMOBILIARIO II	7,529	7,581,711
Total	45,144	11,471,382

Fondos Cerrados de Inversión en Circulación

Emissiones expresadas en DOP
Al 31 de mayo 2020

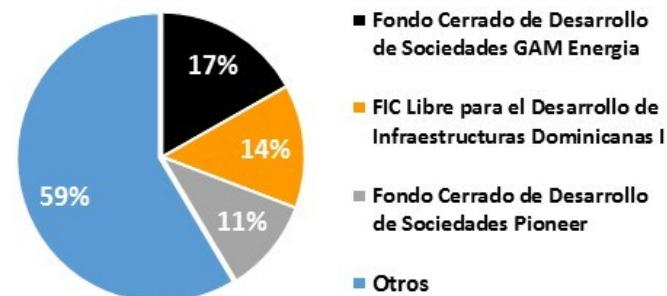

Circulación de Cuotas de Participación de Fondos Cerrados de Inversión: Al 31 de mayo 2020

Emisor	DOP	USD
FIC LIBRE PARA EL DESARROLLO DE INFRAESTRUCTURAS DOMINICANAS I	7,155,503,097	
FONDO CERRADO DE DESARROLLO DE SOCIEDADES PIONEER	5,491,539,370	
FONDO DE INVERSIÓN CERRADO PIONEER INMOBILIARIO II	2,315,591,456	
FC DE DESARROLLO DE SOC. ADVANCED OPORTUNIDADES DE INVERSIÓN	1,331,908,367	
FONDO DE INVERSIÓN CERRADO RENTA FIJA PAGO RECURRENTE POPULAR	1,322,989,544	
FONDO DE INVERSIÓN CERRADO RENTA FIJA CAPITALIZABLE POPULAR	1,271,140,681	
FONDO CERRADO DE DESARROLLO DE SOCIEDADES POPULAR	1,152,872,140	
FONDO DE INVERSIÓN CERRADO DE RENTA FIJA GAM	1,085,287,594	
FONDO CERRADO DE INVERSIÓN INMOBILIARIA PIONEER	992,100,359	
FONDO DE INVERSIÓN CERRADO RENTA FIJA GAM UNITED CAPITAL	802,278,165	
FONDO NACIONAL PIONEER UNITED RENTA FIJA	699,876,429	
FONDO CERRADO DE DESARROLLO DE SOCIEDADES GAM ENERGIA		153,157,126
FONDO DE INVERSIÓN CERRADO RENTA FIJA MULTIACTIVOS POPULAR	147,234,922	
FONDO CERRADO DE DESARROLLO DE SOCIEDADES GAM II		95,992,453
FONDO DE INVERSIÓN CERRADO INMOBILIARIO UNIVERSAL I		64,834,617
FONDO DE INVERSIÓN CERRADO INMOBILIARIO EXCEL I		54,469,419
FONDO DE INVERSIÓN CERRADO RENTA INMOBILIARIA DÓLARES POPULAR		51,973,661
FONDO DE INVERSIÓN CERRADO INMOBILIARIO EXCEL II		31,056,462
JMMB FONDO DE INVERSIÓN CERRADO INMOBILIARIO		26,811,500
JMMB FONDO DE INVERSIÓN CERRADO INMOBILIARIO II		12,076,497
Total	23,768,322,125	490,371,733

Fuentes: SIMV y Sistema Cevaldom

En el mes de mayo del año 2020 no se colocaron valores de fideicomisos representativos de renta variable. En el cuadro que se presenta a continuación se muestra el monto total de valores de fideicomisos representativos de renta variable que se encuentra en circulación:

Valores de Fideicomisos RV en Circulación

Emisiones expresadas en DOP
Al 31 de mayo 2020



Circulación de valores de fideicomisos de renta variable: Al 31 de mayo 2020

Emisor	DOP	USD
FIDEICOMISO DE OP DE VALORES ACCIONARIOS RICA 03 FU	4,600,176,364	
FIDEICOMISO DE OP DE VALORES INMOBILIARIO FPM NO 02 FP		16,300,000
FIDEICOMISO DE OP DE VALORES FIDUCIARIOS G PATIO 01 FU		12,219,899
FIDEICOMISO DE OP DE VALORES INMOBILIARIO MÁLAGA NO. 01 FP		8,000,000
Total	4,600,176,364	36,519,899

4. Programa Creadores del Mercado (Market Makers).

Programa Creadores del Mercado

No. de Liquidaciones por Emisión
Mayo 2020

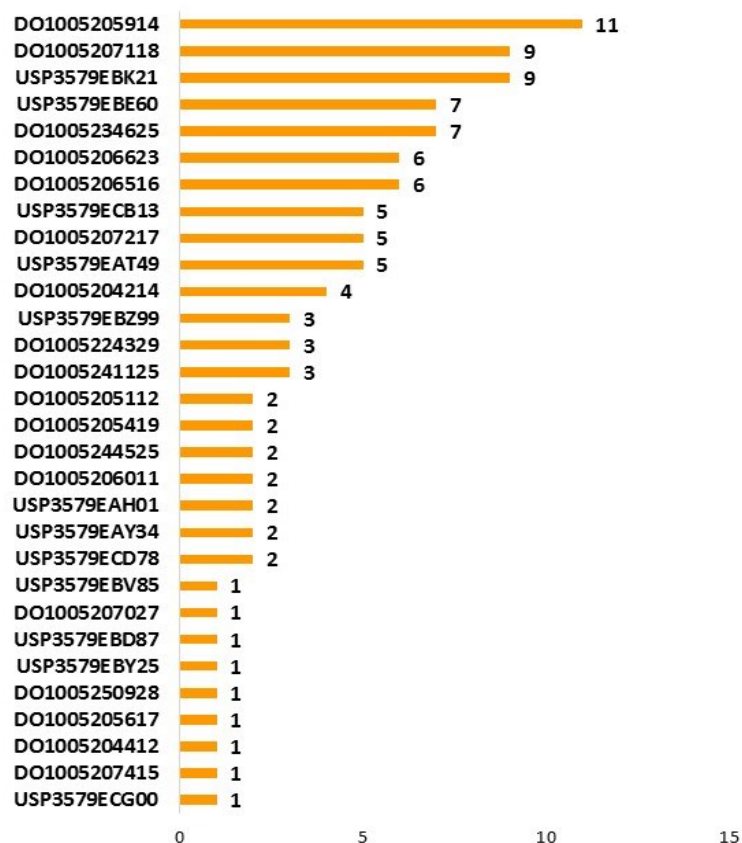

Liquidaciones en Programa de Creadores del Mercado: Mayo 2020

Emisor/ISIN	Cantidad Valor Nominal DOP	Valor Liquidado DOP	Cantidad Valor Nominal USD	Valor Liquidado USD
Min. Hacienda	4,570,950,000	4,902,367,434	75,791,667	76,876,727
DO1005205914	1,768,000,000	1,841,143,985		
DO1005206516	405,000,000	428,292,700		
DO1005204214	336,600,000	366,738,312		
DO1005205419	325,700,000	365,305,518		
DO1005234625	306,100,000	348,297,032		
DO1005206623	318,200,000	336,602,799		
DO1005205617	281,500,000	321,901,540		
DO1005250928	169,400,000	192,142,134		
DO1005241125	121,300,000	142,178,311		
DO1005224329	118,200,000	126,174,252		
DO1005207217	105,000,000	105,227,826		
DO1005205112	88,000,000	96,247,260		
USP3579EBZ99	83,000,000	77,656,391		
USP3579ECD78	54,850,000	57,775,910		
DO1005207415	46,600,000	50,102,627		
DO1005206011	23,500,000	25,683,931		
DO1005204412	10,000,000	10,825,786		
DO1005207027	10,000,000	10,071,120		
USP3579EBK21			22,592,000	23,405,651
USP3579ECB13			17,700,000	16,504,259
DO1005207118			11,830,000	13,536,403
USP3579EBE60			7,992,000	7,810,390
USP3579EBV85			5,000,000	4,972,786
USP3579EAT49			3,897,000	4,120,767
USP3579EBY25			3,000,000	2,743,865
USP3579EAY34			1,185,000	1,161,561
USP3579ECG00			1,056,000	1,000,937
DO1005244525			670,000	747,012
USP3579EAH01			666,667	680,848
USP3579EBD87			203,000	192,249

5. Liquidaciones en el Mercado de Valores Dominicano.

Volumen Liquidado Mensual (Enero-Mayo 2020)

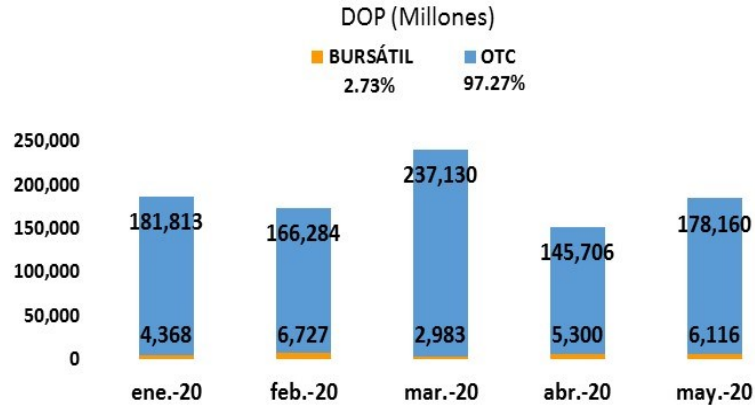

Volumen Liquidado Mensual (Enero-Mayo 2020)

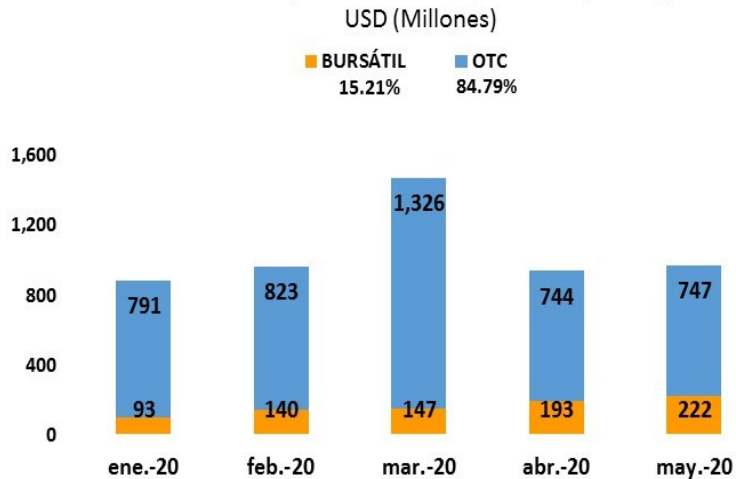

Liquidaciones en Mercado de Valores Dominicano: 2020

	DOP (Millones)	Variación % DOP	USD (Millones)	Variación % USD
Mayo 2020:	184,276	-41%	969	97%
Acumulado 2020:	934,586	-26%	5,226	115%
Mercado Primario	154,057	-14%	541	891%
Colocación RF	152,848	-14%	495	14480%
Colocación RV	1,209	-46%	46	-10%
Mercado Secundario	780,529	-28%	4,685	97%
Contado RF	316,560	-50%	2,484	103%
Contado RV	3,494	304%	39	-34%
Venta Forward	70,080	-27%	310	30%
Operaciones Estructuradas RF	212,328	29%	1,044	129%
Préstamos de Valores RF (Mutuos)	120,923	-4%	808	101%
Reporto a Plazo BCRD RF	57,144	3%	-	-

Notas: Variaciones % expresadas sobre igual periodo en año anterior.

Fuentes: SIMV y Sistema Cevaldom

6. Custodia en el Mercado de Valores Dominicano.

Custodia estandarizada en Cevaldom: Al 31 de mayo 2020

Emisor	DOP (Millones)	USD (Millones)
BANCO CENTRAL DE LA REPÚBLICA DOMINICANA	593,808	
MINISTERIO DE HACIENDA	457,235	2,696
BANCO POPULAR DOMINICANO	15,000	
BANCO DE RESERVAS DE LA REPÚBLICA DOMINICANA	10,000	
EMPRESA GENERADORA DE ELECTRICIDAD HAINA, S.A.	9,217	100
FIC LIBRE PARA EL DESARROLLO DE INFRAESTRUCTURAS DOMINICANAS I	7,156	
ASOCIACIÓN POPULAR AHORROS Y PRÉSTAMOS	5,700	
FONDO CERRADO DE DESARROLLO DE SOCIEDADES PIONEER	5,492	
GULFSTREAM PETROLEUM DOMINICANA, S. DE R.L.	5,025	
FIDEICOMISO RD VIAL	5,005	
BANCO MÚLTIPLE BHD LEÓN, S.A.	5,000	
FIDEICOMISO DE OP DE VALORES ACCIONARIOS RICA 03 FU	4,600	
CONSORCIO MINERO DOMINICANO, S.A.	3,952	
ASOCIACIÓN CIBAO DE AHORROS Y PRÉSTAMOS	3,000	
PARALLAX VALORES PUESTO DE BOLSA, S.A.	2,400	
FONDO DE INVERSIÓN CERRADO PIONEER INMOBILIARIO II	2,316	
UC UNITED CAPITAL PUESTO DE BOLSA, S. A.	2,000	
BANCO SANTA CRUZ	1,500	
FC DE DESARROLLO DE SOC. ADVANCED OPORTUNIDADES DE INVERSIÓN	1,332	
FONDO DE INVERSIÓN CERRADO RENTA FIJA PAGO RECURRENTE POPULAR	1,323	
FONDO DE INVERSIÓN CERRADO RENTA FIJA CAPITALIZABLE POPULAR	1,271	
FONDO CERRADO DE DESARROLLO DE SOCIEDADES POPULAR	1,153	
FONDO DE INVERSIÓN CERRADO DE RENTA FIJA GAM	1,085	
ASOCIACIÓN LA NACIONAL DE AHORROS Y PRÉSTAMOS	1,000	
ALPHA SOCIEDAD DE VALORES, S. A.	1,000	
FONDO CERRADO DE INVERSIÓN INMOBILIARIA PIONEER	992	
FONDO DE INVERSIÓN CERRADO RENTA FIJA GAM UNITED CAPITAL	802	
ASOCIACIÓN LA VEGA REAL DE AHORROS Y PRÉSTAMOS	800	

Custodia estandarizada en Cevaldom: Al 31 de mayo 2020

Emisor	DOP (Millones)	USD (Millones)
FONDO NACIONAL PIONEER UNITED RENTA FIJA	700	
CORPORACIÓN INTERAMERICANA DE INVERSIONES	500	
BANCO MÚLTIPLE PROMÉRICA DE LA REP. DOM.	500	
ACERO ESTRELLA,S.A.	500	
BANCO MULTIPLE CARIBE INTERNACIONAL	380	
BANCO DE AHORRO Y CRÉDITO FONDESA	300	
BANCO BACC DE AHORRO Y CRÉDITO DEL CARIBE, S.A.	300	
BANCO DE AHORRO Y CRÉDITO CONFISA, S. A.	300	
DOMINICAN POWER PARTNERS		260
EDEESTE, S.A.		211
EDENORTE DOMINICANA, S.A.		175
CORPORACION FINANCIERA INTERNACIONAL (IFC)	155	
FONDO CERRADO DE DESARROLLO DE SOCIEDADES GAM ENERGIA		153
FONDO DE INVERSIÓN CERRADO RENTA FIJA MULTIACTIVOS POPULAR	147	
EDESUR DOMINICANA, S.A.		116
MOTOR CRÉDITO, S.A.	100	
CONSORCIO ENERGÉTICO PUNTA CANA-MACAO, S.A.		100
FONDO CERRADO DE DESARROLLO DE SOCIEDADES GAM II		96
FONDO DE INVERSIÓN CERRADO INMOBILIARIO UNIVERSAL I		65
FONDO DE INVERSION CERRADO INMOBILIARIO EXCEL I		54
FONDO DE INVERSIÓN CERRADO RENTA INMOBILIARIA DÓLARES POPULAR		52
FONDO DE INVERSIÓN CERRADO INMOBILIARIO EXCEL II		31
JMMB FONDO DE INVERSIÓN CERRADO INMOBILIARIO		27
FIDEICOMISO DE OP DE VALORES INMOBILIARIO FPM NO 02 FP		16
CONSORCIO REMIX, S.A.		15
FIDEICOMISO DE OP DE VALORES FIDUCIARIOS G PATIO 01 FU		12
JMMB FONDO DE INVERSION CERRADO INMOBILIARIO II		12
FIDEICOMISO DE OP DE VALORES INMOBILIARIO MÁLAGA NO. 01 FP		8
Total	1,153,045	4,200

**Custodia Estandarizada por Tipo de Persona
Al 31 de mayo 2020**

Tipo Persona	DOP	USD
FISICA	109,052,985,786	591,689,767
JURIDICA	1,043,991,631,286	3,608,153,142
Total	1,153,044,617,072	4,199,842,910

Custodia Estandarizada en Cevaldom
Montos Expresados en DOP (Millones)
Al 31 de mayo 2020

