



Superintendencia del Mercado de Valores  
de la República Dominicana

# Reporte Mensual de Estadísticas del Mercado de Valores Dominicano

Sección de Estadísticas, Departamento de Análisis de Riesgos y Estudios Económicos

Julio 2020

## Contenido

### **1. Participantes del Mercado de Valores Dominicano.**

Registro de Nuevos Participantes en el Mercado de Valores: Julio 2020

Tipo de Participantes Inscritos: Al cierre de Julio 2020

No. de Cuentas y Titulares Registrados en Cevaldom: Al cierre de julio 2020

### **2. Mercado de Renta Fija.**

Colocación de Renta Fija Aprobada por la SIMV: Julio 2020

Monto en Circulación de Emisiones de Renta Fija Aprobada por la SIMV y Otros Valores Inscritos en el RMV: Al cierre de julio 2020

Colocación de Renta Fija Diferenciada: Julio 2020

Monto en Circulación de Emisiones de Renta Fija Diferenciada: Al cierre de julio 2020

### **3. Mercado de Renta Variable.**

Colocación de Cuotas de Participación de Fondos Cerrados de Inversión: Julio 2020

Monto en Circulación de Cuotas de Participación de Fondos Cerrados de Inversión: Al cierre de julio 2020

Colocación de Valores de Fideicomiso de Renta Variable: Julio 2020

Monto en Circulación de Valores de Fideicomiso de Renta Variable: Al cierre de julio 2020

### **4. Programa Creadores del Mercado (Market Makers).**

No. de Liquidaciones por Emisión en Programa Creadores del Mercado: Julio 2020

Liquidaciones en Programa Creadores del Mercado: Julio 2020

### **5. Total de Liquidaciones en el Mercado de Valores Dominicano.**

Valor Liquidado por Mecanismo de Negociación: 2020

Detalle de Liquidaciones en Mercado de Valores: 2020

### **6. Custodia en Mercado de Valores Dominicano.**

Custodia Estandarizada por Tipo de Persona: Al cierre de julio 2020

Total de Custodia Estandarizada en Cevaldom: Al cierre de julio 2020

## 1. Participantes del Mercado de Valores Dominicano.

En el mes de julio de 2020 no se inscribieron nuevos participantes en el Registro del Mercado de Valores de la República Dominicana. En el cuadro mostrado a continuación se pueden observar los distintos participantes que se encontraban registrados al cierre de julio de 2020:

**No. de Cuentas y Titulares Registrados en Cevaldom  
(Enero-Julio 2020)**

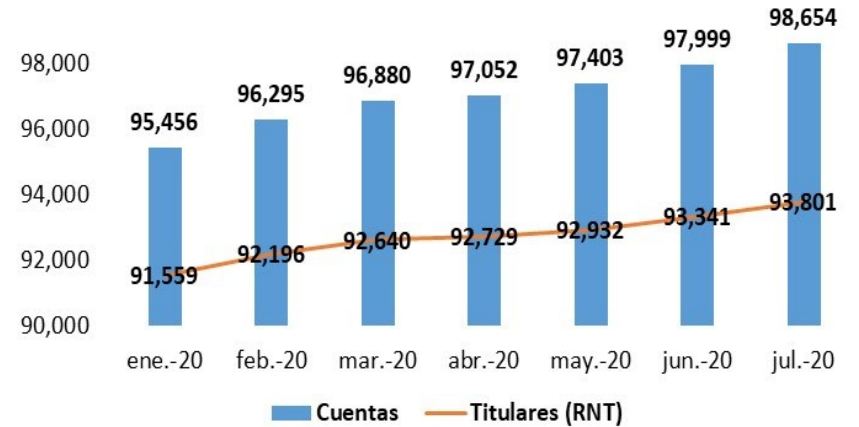

**Participantes Inscritos en el RMV  
Al 31 de julio 2020**

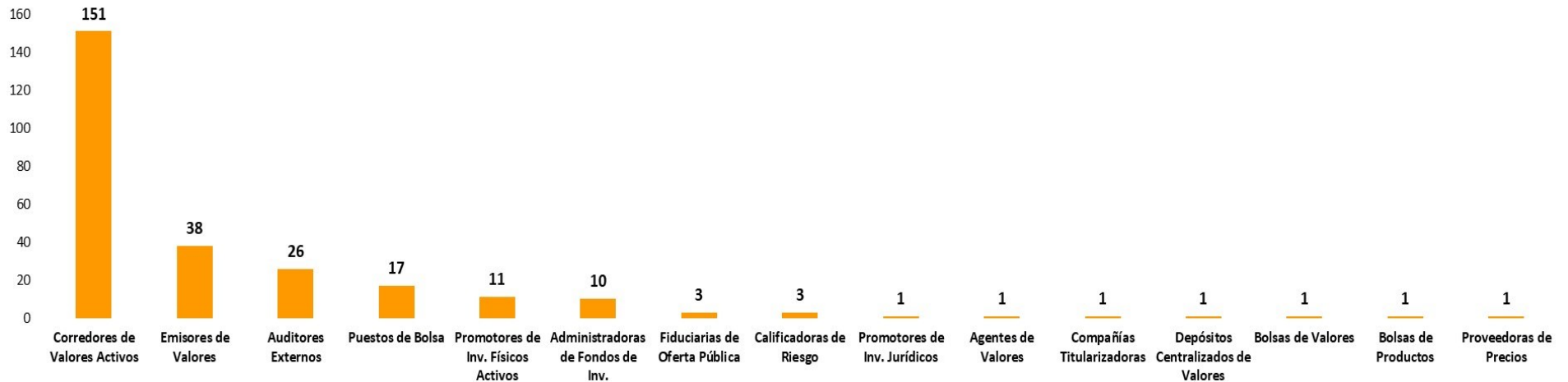

Fuentes: SIMV y Sistema Cevaldom

## 2. Mercado de Renta Fija.

En el mes de julio del año 2020 no se colocaron emisiones de renta fija aprobadas por la SIMV. En el cuadro que se presenta a continuación se muestra el monto total de las referidas emisiones que se encuentra en circulación:

### Circulación de emisiones RF aprobadas por la SIMV: Al 31 de julio 2020

Emisor	DOP	USD
BANCO POPULAR DOMINICANO	15,000,000,000	
BANCO DE RESERVAS DE LA REPÚBLICA DOMINICANA	10,000,000,000	
EMPRESA GENERADORA DE ELECTRICIDAD HAINA, S.A.	9,216,910,000	100,000,000
ASOC. POPULAR AHORROS Y PRÉSTAMOS	5,700,000,000	
GULFSTREAM PETROLEUM DOMINICANA, S. DE R.L.	5,025,310,000	
FIDEICOMISO RD VIAL	5,004,510,890	
BANCO MÚLTIPLE BHD LEÓN, S.A.	5,000,000,000	
CONSORCIO MINERO DOMINICANO, S.A.	3,952,262,219	
ASOC. CIBAO DE AHORROS Y PRÉSTAMOS	3,000,000,000	
PARALLAX VALORES PUESTO DE BOLSA, S.A.	2,550,000,000	
UC UNITED CAPITAL PUESTO DE BOLSA, S. A.	2,000,000,000	
BANCO SANTA CRUZ	1,500,000,000	
ASOC. LA NACIONAL DE AHORROS Y PRÉSTAMOS	1,000,000,000	
ALPHA SOCIEDAD DE VALORES, S. A.	1,000,000,000	
ASOC. LA VEGA REAL DE AHORROS Y PRÉSTAMOS	800,000,000	
ACERO ESTRELLA,S.A.	500,000,000	
BANCO MÚLTIPLE PROMÉRICA DE LA REP. DOM.	500,000,000	
BANCO MULTIPLE CARIBE INTERNACIONAL	380,000,000	
BANCO BACC DE AHORRO Y CRÉDITO DEL CARIBE, S.A.	300,000,000	
BANCO DE AHORRO Y CRÉDITO FONDESA	300,000,000	
BANCO DE AHORRO Y CRÉDITO CONFISA, S. A.	300,000,000	
DOMINICAN POWER PARTNERS		260,000,000
MOTOR CRÉDITO, S.A.	100,000,000	
CONSORCIO ENERGÉTICO PUNTA CANA-MACAO, S.A.		99,853,800
CONSORCIO REMIX, S.A.		15,000,000
<b>Total</b>	<b>73,128,993,109</b>	<b>474,853,800</b>

Fuentes: SIMV y Sistema Cevaldom

### Emisiones RF aprobadas por la SIMV en circulación

Emisiones expresadas en DOP  
Al 31 de julio 2020

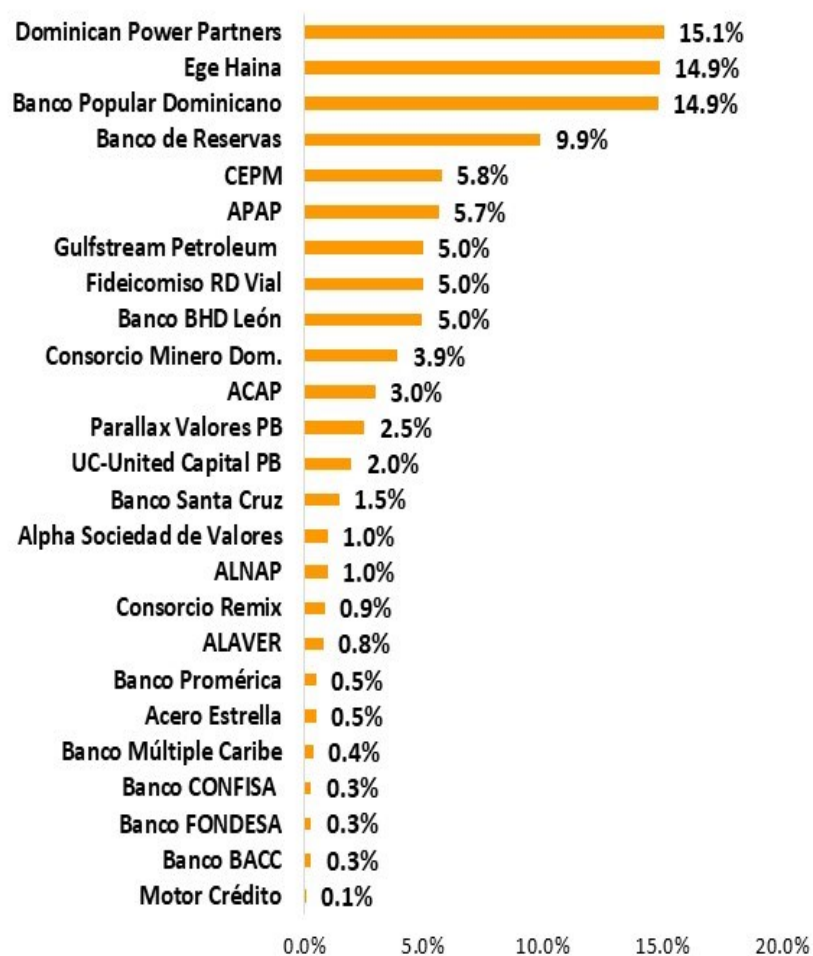

**Circulación de Otros Valores Inscritos en el RMV: Al 31 de julio 2020**

<b>Emisor</b>	<b>DOP</b>	<b>USD</b>
EDEESTE, S.A.		200,179,238
EDENORTE DOMINICANA, S.A.		165,868,431
EDESUR DOMINICANA, S.A.		108,384,406
<b>Total</b>		<b>474,432,075</b>

**Otros Valores Inscritos en el RMV en circulación**

Emissiones expresadas en DOP  
Al 31 de julio 2020

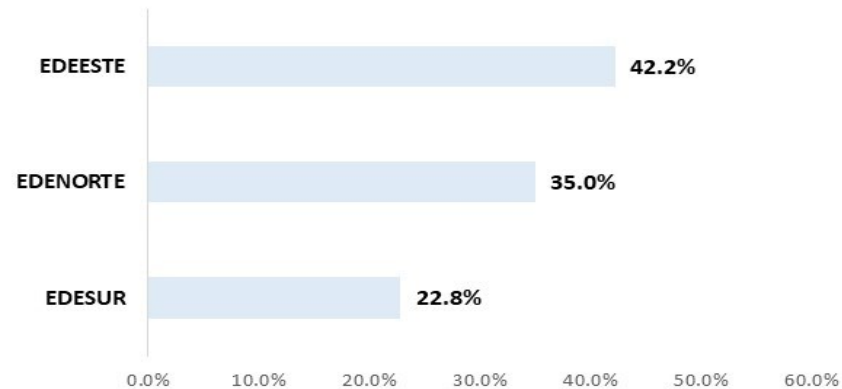

Nota: Valores inscritos en el Registro del Mercado de Valores para fines de desmaterialización y negociación. La anotación en cuenta será efectuada a solicitud de cada acreedor al depósito centralizado de valores correspondiente, a través de un intermediario de valores autorizado.

En el mes de julio del año 2020 se colocaron valores diferenciados correspondientes a 1 emisión del Ministerio de Hacienda. El monto total de emisiones diferenciadas que se encuentra en circulación, en el mercado de valores dominicano, asciende a DOP 1,024,081.54 millones y USD 3,531.05 millones.

#### Circulación de emisiones RF diferenciadas en RD: Al 31 de julio 2020

Emisor	DOP	USD
BANCO CENTRAL DE LA REPÚBLICA DOMINICANA	576,031,470,000	
MINISTERIO DE HACIENDA	447,421,250,000	3,531,047,667
CORPORACIÓN INTERAMERICANA DE INVERSIONES	500,000,000	
CORPORACIÓN FINANCIERA INTERNACIONAL (IFC)	128,821,409	
<b>Total</b>	<b>1,024,081,541,409</b>	<b>3,531,047,667</b>

#### Colocación RF diferenciada en RD: Julio 2020

Emisor/ISIN	No. de Transacciones	Cantidad Valor Nominal USD
<b>Ministerio de Hacienda</b>	<b>2</b>	<b>750,000,000</b>
DO1005208322	2	750,000,000

#### Emisiones RF diferenciadas en circulación

Emisiones expresadas en DOP  
Al 31 de julio 2020



### 3. Mercado de Renta Variable.

#### Fondos Cerrados de Inversión en Circulación

Emisiones expresadas en DOP  
Al 31 de julio 2020

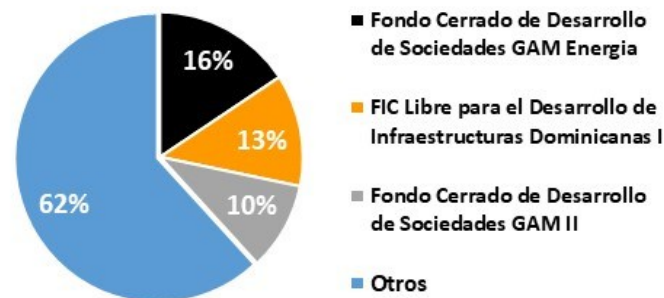

#### Colocación de Cuotas de Fondos Cerrados: Julio 2020

Fondo	No. de Cuotas USD	Monto Transado USD
FONDO DE INVERSIÓN CERRADO DE DESARROLLO DE SOCIEDADES PIONEER II	453,750	4,537,500,000

#### Circulación de Cuotas de Participación de Fondos Cerrados de Inversión: Al 31 de julio 2020

Emisor	DOP	USD
FIC LIBRE PARA EL DESARROLLO DE INFRAESTRUCTURAS DOMINICANAS I	7,224,755,690	
FONDO CERRADO DE DESARROLLO DE SOCIEDADES PIONEER	5,626,254,296	
FIC DE DESARROLLO DE SOCIEDADES PIONEER II	4,537,500,000	
FONDO DE INVERSIÓN CERRADO PIONEER INMOBILIARIO II	2,409,706,838	
FC DE DESARROLLO DE SOC. ADVANCED OPORTUNIDADES DE INVERSIÓN	1,392,367,404	
FONDO DE INVERSIÓN CERRADO RENTA FIJA PAGO RECURRENTE POPULAR	1,319,708,245	
FONDO DE INVERSIÓN CERRADO RENTA FIJA CAPITALIZABLE POPULAR	1,298,789,978	
FONDO CERRADO DE DESARROLLO DE SOCIEDADES POPULAR	1,187,489,763	
FONDO DE INVERSIÓN CERRADO DE RENTA FIJA GAM	1,109,612,378	
FONDO CERRADO DE INVERSIÓN INMOBILIARIA PIONEER	1,030,312,121	
FONDO DE INVERSIÓN CERRADO RENTA FIJA GAM UNITED CAPITAL	805,994,604	
FONDO NACIONAL PIONEER UNITED RENTA FIJA	701,684,804	
FONDO CERRADO DE DESARROLLO DE SOCIEDADES GAM ENERGIA		155,050,520
FONDO DE INVERSIÓN CERRADO RENTA FIJA MULTIACTIVOS POPULAR	150,952,304	
FONDO CERRADO DE DESARROLLO DE SOCIEDADES GAM II		97,537,548
FONDO DE INVERSIÓN CERRADO INMOBILIARIO UNIVERSAL I		64,844,460
FONDO DE INVERSIÓN CERRADO INMOBILIARIO EXCEL I		54,425,464
FONDO DE INVERSIÓN CERRADO RENTA INMOBILIARIA DÓLARES POPULAR		51,756,127
FONDO DE INVERSIÓN CERRADO INMOBILIARIO EXCEL II		31,870,498
JMMB FONDO DE INVERSIÓN CERRADO INMOBILIARIO		26,646,066
JMMB FONDO DE INVERSIÓN CERRADO INMOBILIARIO II		12,089,605
<b>Total</b>	<b>28,795,128,425</b>	<b>494,220,289</b>

Fuentes: SIMV y Sistema Cevaldom

### Valores de Fideicomisos RV en Circulación

Emisiones expresadas en DOP

Al 31 de julio 2020

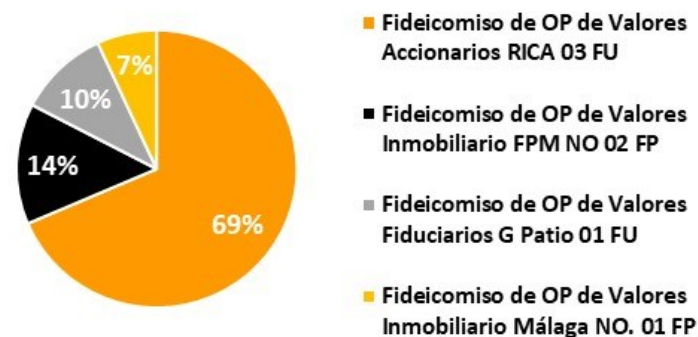

En el mes de julio del año 2020 no se colocaron valores de fideicomisos representativos de renta variable. En el cuadro que se presenta a continuación se muestra el monto total de valores de fideicomisos representativos de renta variable que se encuentra en circulación:

#### Circulación de valores de fideicomisos de renta variable: Al 31 de julio 2020

Emisor	DOP	USD
FIDEICOMISO DE OP DE VALORES ACCIONARIOS RICA 03 FU	4,641,550,380	
FIDEICOMISO DE OP DE VALORES INMOBILIARIO FPM NO 02 FP		16,300,000
FIDEICOMISO DE OP DE VALORES FIDUCIARIOS G PATIO 01 FU		12,134,370
FIDEICOMISO DE OP DE VALORES INMOBILIARIO MÁLAGA NO. 01 FP		8,000,000
<b>Total</b>	<b>4,641,550,380</b>	<b>36,434,370</b>



#### 4. Programa Creadores del Mercado (Market Makers).

##### Programa Creadores del Mercado

No. de Liquidaciones por Emisión  
Julio 2020

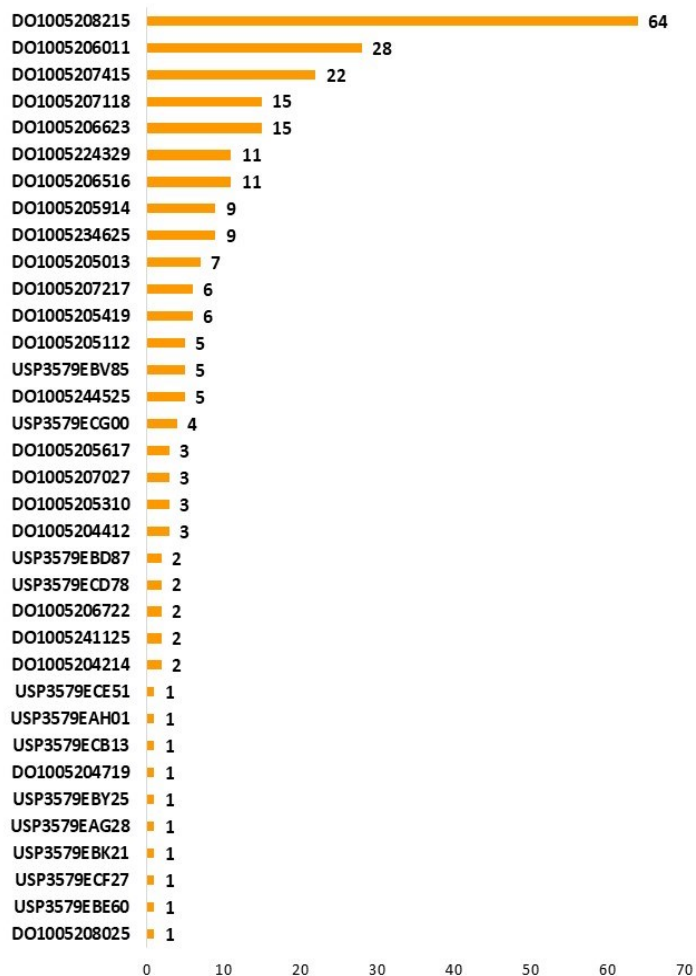

##### Liquidaciones en Programa de Creadores del Mercado: Julio 2020

Emisor/ISIN	Cantidad Valor Nominal DOP	Valor Liquidado DOP	Cantidad Valor Nominal USD	Valor Liquidado USD
<b>Min. Hacienda</b>	<b>14,010,800,000</b>	<b>14,934,303,099</b>	<b>481,761,000</b>	<b>567,635,778</b>
DO1005206623	3,332,200,000	3,442,099,314		
DO1005205914	1,893,500,000	1,996,751,929		
DO1005207415	1,873,200,000	1,985,698,558		
DO1005224329	1,605,000,000	1,730,588,499		
DO1005206011	1,246,000,000	1,447,378,776		
DO1005206516	749,100,000	810,712,856		
DO1005234625	699,400,000	760,976,934		
DO1005205112	667,400,000	706,084,582		
DO1005205013	602,400,000	626,955,504		
DO1005205617	273,700,000	304,053,629		
DO1005205419	235,600,000	247,094,193		
USP3579ECD78	225,000,000	226,920,583		
DO1005204214	203,200,000	216,311,576		
DO1005207027	129,400,000	130,774,114		
DO1005207217	120,400,000	127,220,963		
DO1005241125	70,700,000	83,198,589		
DO1005204412	53,100,000	58,399,611		
DO1005205310	18,100,000	19,013,432		
DO1005208025	10,000,000	10,424,898		
DO1005206722	2,000,000	2,149,915		
DO1005204719	1,400,000	1,494,643		
DO1005208215			398,752,000	476,939,593
DO1005207118			39,773,000	45,272,106
USP3579EAH01			12,259,000	12,858,056
USP3579EBV85			5,462,000	5,729,219
USP3579ECB13			5,000,000	5,223,787
USP3579ECE51			5,000,000	5,011,647
USP3579EAG28			2,500,000	2,962,164
DO1005244525			2,592,000	2,924,266
USP3579EBK21			2,000,000	2,197,433
USP3579EBY25			2,000,000	2,113,500
USP3579ECG00			2,223,000	2,095,233
USP3579ECF27			2,000,000	1,990,078
USP3579EBE60			1,500,000	1,560,627
USP3579EBD87			700,000	758,068

## 5. Liquidaciones en el Mercado de Valores Dominicano.

**Volumen Liquidado Mensual (Enero-Julio 2020)**  
DOP (Millones)

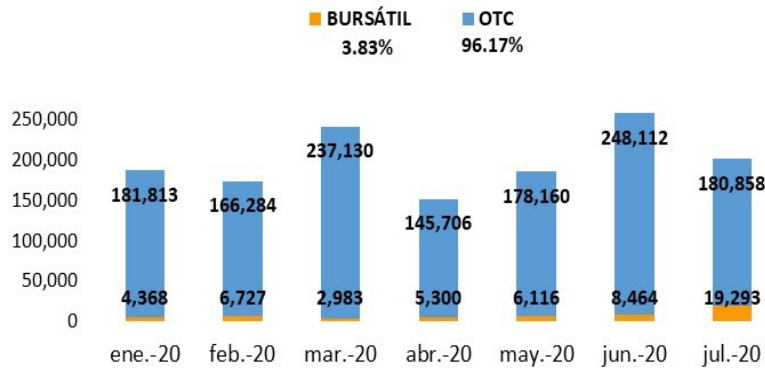

**Volumen Liquidado Mensual (Enero-Julio 2020)**  
USD (Millones)

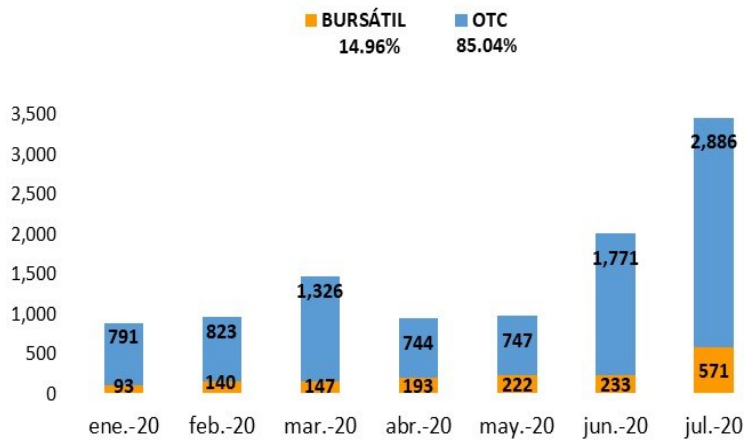

### Liquidaciones en Mercado de Valores Dominicano: 2020

	DOP (Millones)	Variación % DOP	USD (Millones)	Variación % USD
<b>Julio 2020:</b>	<b>200,151</b>	<b>-40%</b>	<b>3,458</b>	<b>448%</b>
<b>Acumulado 2020:</b>	<b>1,391,312</b>	<b>-24%</b>	<b>10,688</b>	<b>204%</b>
<b>Mercado Primario</b>	<b>158,744</b>	<b>-22%</b>	<b>1,782</b>	<b>1822%</b>
Colocación RF	152,998	-24%	1,735	50994%
Colocación RV	5,746	35%	47	-47%
<b>Mercado Secundario</b>	<b>1,232,568</b>	<b>-24%</b>	<b>8,906</b>	<b>160%</b>
Contado RF	521,633	-48%	5,595	233%
Contado RV	4,003	151%	77	-23%
Venta Forward	98,887	-21%	434	27%
Operaciones Estructuradas RF	268,844	7%	1,595	119%
Préstamos de Valores RF (Mutuos)	167,868	-8%	1,205	109%
Reporto a Plazo BCRD RF	171,332	209%	-	-

**Notas:** Variaciones % expresadas sobre igual periodo en año anterior.

**Fuentes:** SIMV y Sistema Cevaldom

## 6. Custodia en el Mercado de Valores Dominicano.

### Custodia estandarizada en Cevaldom: Al 31 de julio 2020

Emisor	DOP (Millones)	USD (Millones)
BANCO CENTRAL DE LA REPÚBLICA DOMINICANA	576,031	
MINISTERIO DE HACIENDA	447,421	3,531
BANCO POPULAR DOMINICANO	15,000	
BANCO DE RESERVAS DE LA REPÚBLICA DOMINICANA	10,000	
EMPRESA GENERADORA DE ELECTRICIDAD HAINA, S.A.	9,217	100
FIC LIBRE PARA EL DESARROLLO DE INFRAESTRUCTURAS DOMINICANAS I	7,225	
ASOCIACIÓN POPULAR AHORROS Y PRÉSTAMOS	5,700	
FONDO CERRADO DE DESARROLLO DE SOCIEDADES PIONEER	5,626	
GULFSTREAM PETROLEUM DOMINICANA, S. DE R.L.	5,025	
FIDEICOMISO RD VIAL	5,005	
BANCO MÚLTIPLE BHD LEÓN, S.A.	5,000	
FIDEICOMISO DE OP DE VALORES ACCIONARIOS RICA 03 FU	4,642	
FIC DE DESARROLLO DE SOCIEDADES PIONEER II	4,538	
CONSORCIO MINERO DOMINICANO, S.A.	3,952	
ASOCIACIÓN CIBAO DE AHORROS Y PRÉSTAMOS	3,000	
PARALLAX VALORES PUESTO DE BOLSA, S.A.	2,550	
FONDO DE INVERSIÓN CERRADO PIONEER INMOBILIARIO II	2,410	
UC UNITED CAPITAL PUESTO DE BOLSA, S. A.	2,000	
BANCO SANTA CRUZ	1,500	
FC DE DESARROLLO DE SOC. ADVANCED OPORTUNIDADES DE INVERSIÓN	1,392	
FONDO DE INVERSIÓN CERRADO RENTA FIJA PAGO RECURRENTE POPULAR	1,320	
FONDO DE INVERSIÓN CERRADO RENTA FIJA CAPITALIZABLE POPULAR	1,299	
FONDO CERRADO DE DESARROLLO DE SOCIEDADES POPULAR	1,187	
FONDO DE INVERSIÓN CERRADO DE RENTA FIJA GAM	1,110	
FONDO CERRADO DE INVERSIÓN INMOBILIARIA PIONEER	1,030	
ASOCIACIÓN LA NACIONAL DE AHORROS Y PRÉSTAMOS	1,000	
ALPHA SOCIEDAD DE VALORES, S. A.	1,000	
FONDO DE INVERSIÓN CERRADO RENTA FIJA GAM UNITED CAPITAL	806	
ASOCIACIÓN LA VEGA REAL DE AHORROS Y PRÉSTAMOS	800	

**Custodia estandarizada en Cevaldom: Al 31 de julio 2020**

<b>Emisor</b>	<b>DOP (Millones)</b>	<b>USD (Millones)</b>
FONDO NACIONAL PIONEER UNITED RENTA FIJA	702	
ACERO ESTRELLA,S.A.	500	
CORPORACIÓN INTERAMERICANA DE INVERSIONES	500	
BANCO MÚLTIPLE PROMÉRICA DE LA REP. DOM.	500	
BANCO MULTIPLE CARIBE INTERNACIONAL	380	
BANCO BACC DE AHORRO Y CRÉDITO DEL CARIBE, S.A.	300	
BANCO DE AHORRO Y CRÉDITO FONDESA	300	
BANCO DE AHORRO Y CRÉDITO CONFISA, S. A.	300	
DOMINICAN POWER PARTNERS		260
EDEESTE, S.A.		200
EDENORTE DOMINICANA, S.A.		166
FONDO CERRADO DE DESARROLLO DE SOCIEDADES GAM ENERGIA		155
FONDO DE INVERSIÓN CERRADO RENTA FIJA MULTIACTIVOS POPULAR	151	
CORPORACION FINANCIERA INTERNACIONAL (IFC)	129	
EDESUR DOMINICANA, S.A.		108
MOTOR CRÉDITO, S.A.	100	
CONSORCIO ENERGÉTICO PUNTA CANA-MACAO, S.A.		100
FONDO CERRADO DE DESARROLLO DE SOCIEDADES GAM II		98
FONDO DE INVERSIÓN CERRADO INMOBILIARIO UNIVERSAL I		65
FONDO DE INVERSION CERRADO INMOBILIARIO EXCEL I		54
FONDO DE INVERSIÓN CERRADO RENTA INMOBILIARIA DÓLARES POPULAR		52
FONDO DE INVERSIÓN CERRADO INMOBILIARIO EXCEL II		32
JMMB FONDO DE INVERSIÓN CERRADO INMOBILIARIO		27
FIDEICOMISO DE OP DE VALORES INMOBILIARIO FPM NO 02 FP		16
CONSORCIO REMIX, S.A.		15
FIDEICOMISO DE OP DE VALORES FIDUCIARIOS G PATIO 01 FU		12
JMMB FONDO DE INVERSION CERRADO INMOBILIARIO II		12
FIDEICOMISO DE OP DE VALORES INMOBILIARIO MÁLAGA NO. 01 FP		8
<b>Total</b>	<b>1,130,647</b>	<b>5,011</b>

**Custodia Estandarizada por Tipo de Persona  
Al 31 de julio 2020**

Tipo Persona	DOP	USD
FISICA	109,351,791,477	619,712,453
JURIDICA	1,021,295,421,846	4,391,275,748
<b>Total</b>	<b>1,130,647,213,323</b>	<b>5,010,988,201</b>

**Custodia Estandarizada en Cevaldom**  
Montos Expresados en DOP (Millones)  
Al 31 de julio 2020

