



# Reporte Mensual de Estadísticas del Mercado de Valores Dominicano

Sección de Estadísticas, Departamento de Análisis de Riesgos y Estudios Económicos

Septiembre 2020

## Contenido

### 1. Participantes del Mercado de Valores Dominicano.

Registro de Nuevos Participantes en el Mercado de Valores: Septiembre 2020

Tipo de Participantes Inscritos: Al cierre de septiembre 2020

No. de Cuentas y Titulares Registrados en Cevaldom: Al cierre de septiembre 2020

### 2. Mercado de Renta Fija.

Colocación de Renta Fija Aprobada por la SIMV: Septiembre 2020

Monto en Circulación de Emisiones de Renta Fija Aprobada por la SIMV y Otros Valores Inscritos en el RMV: Al cierre de septiembre 2020

Colocación de Renta Fija Diferenciada: Septiembre 2020

Monto en Circulación de Emisiones de Renta Fija Diferenciada: Al cierre de septiembre 2020

### 3. Mercado de Renta Variable.

Colocación de Cuotas de Participación de Fondos Cerrados de Inversión: Septiembre 2020

Monto en Circulación de Cuotas de Participación de Fondos Cerrados de Inversión: Al cierre de septiembre 2020

Colocación de Valores de Fideicomiso de Renta Variable: Septiembre 2020

Monto en Circulación de Valores de Fideicomiso de Renta Variable: Al cierre de septiembre 2020

### 4. Programa Creadores del Mercado (Market Makers).

No. de Liquidaciones por Emisión en Programa Creadores del Mercado: Septiembre 2020

Liquidaciones en Programa Creadores del Mercado: Septiembre 2020

### 5. Total de Liquidaciones en el Mercado de Valores Dominicano.

Valor Liquidado por Mecanismo de Negociación: 2020

Detalle de Liquidaciones en Mercado de Valores: 2020

### 6. Custodia en Mercado de Valores Dominicano.

Custodia Estandarizada por Tipo de Persona: Al cierre de septiembre 2020

Total de Custodia Estandarizada en Cevaldom: Al cierre de septiembre 2020

## 1. Participantes del Mercado de Valores Dominicano.

En el mes de septiembre de 2020 no se inscribieron nuevos participantes en el Registro del Mercado de Valores de la República Dominicana. En el cuadro mostrado a continuación se pueden observar los distintos participantes que se encontraban registrados al cierre de septiembre de 2020:

**No. de Cuentas y Titulares Registrados en Cevaldom  
(Enero-Septiembre 2020)**

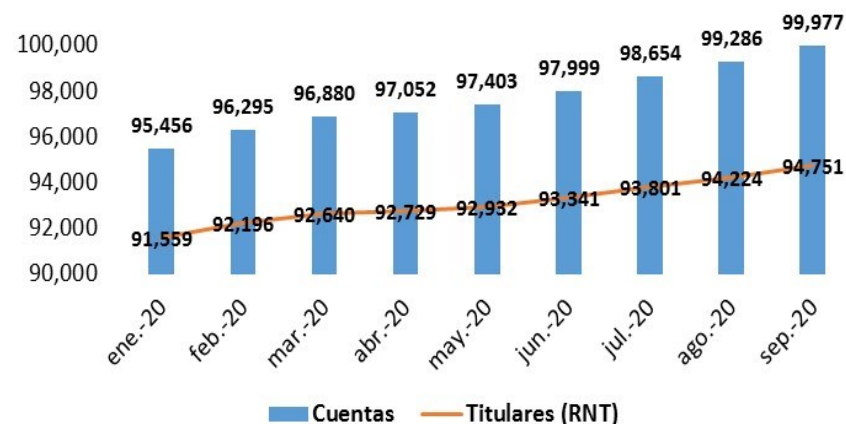

**Participantes Inscritos en el RMV  
Al 30 de septiembre 2020**



## 2. Mercado de Renta Fija.

En el mes de septiembre del año 2020 no se colocaron emisiones de renta fija aprobadas por la SIMV. En el cuadro que se presenta a continuación se muestra el monto total de las referidas emisiones que se encuentra en circulación:

### Circulación de emisiones RF aprobadas por la SIMV: Al 30 septiembre 2020

Emisor	DOP	USD
BANCO POPULAR DOMINICANO	15,000,000,000	
BANCO DE RESERVAS DE LA REPÚBLICA DOMINICANA	10,000,000,000	
EMPRESA GENERADORA DE ELECTRICIDAD HAINA, S.A.	9,216,910,000	100,000,000
ASOC. POPULAR AHORROS Y PRÉSTAMOS	5,700,000,000	
GULFSTREAM PETROLEUM DOMINICANA, S. DE R.L.	5,025,310,000	
FIDEICOMISO RD VIAL	5,004,510,890	
BANCO MÚLTIPLE BHD LEÓN, S.A.	5,000,000,000	
CONSORCIO MINERO DOMINICANO, S.A.	3,952,262,219	
ASOC. CIBAO DE AHORROS Y PRÉSTAMOS	3,000,000,000	
PARALLAX VALORES PUESTO DE BOLSA, S.A.	2,250,000,000	
UC UNITED CAPITAL PUESTO DE BOLSA, S. A.	2,000,000,000	
BANCO SANTA CRUZ	1,500,000,000	
ALPHA SOCIEDAD DE VALORES, S. A.	1,000,000,000	
ASOC. LA NACIONAL DE AHORROS Y PRÉSTAMOS	1,000,000,000	
ASOC. LA VEGA REAL DE AHORROS Y PRÉSTAMOS	800,000,000	
ACERO ESTRELLA, S.A.	500,000,000	
BANCO MÚLTIPLE PROMÉRICA DE LA REP. DOM.	500,000,000	
BANCO MULTIPLE CARIBE INTERNACIONAL	380,000,000	
BANCO BACC DE AHORRO Y CRÉDITO DEL CARIBE, S.A.	300,000,000	
BANCO DE AHORRO Y CRÉDITO CONFISA, S. A.	300,000,000	
DOMINICAN POWER PARTNERS		260,000,000
BANCO DE AHORRO Y CRÉDITO FONDESA	200,000,000	
CONSORCIO ENERGÉTICO PUNTA CANA-MACAO, S.A.		99,853,800
CONSORCIO REMIX, S.A.		15,000,000
<b>Total</b>	<b>72,628,993,109</b>	<b>474,853,800</b>

Fuentes: SIMV y Sistema Cevaldom

### Emisiones RF aprobadas por la SIMV en circulación

Emisiones expresadas en DOP  
Al 30 de septiembre 2020

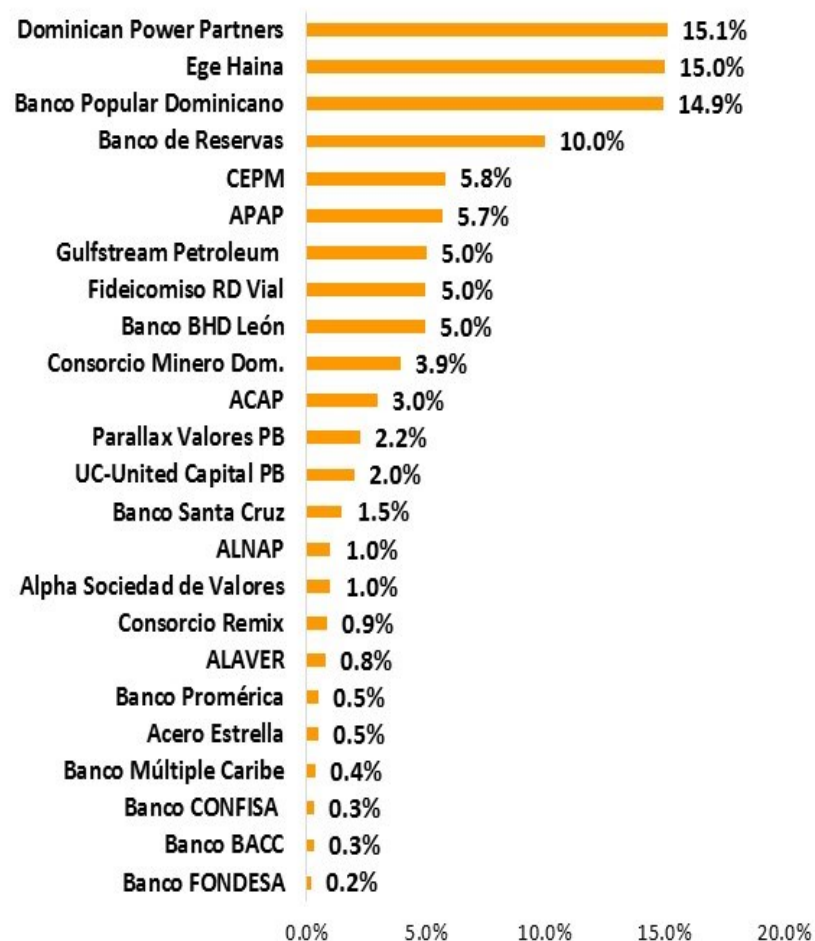

**Circulación de Otros Valores Inscritos en el RMV: Al 30 de sept. 2020**

Emisor	DOP	USD
EDEESTE, S.A.		191,838,508
EDENORTE DOMINICANA, S.A.		158,957,306
EDESUR DOMINICANA, S.A.		103,868,428
<b>Total</b>		<b>454,664,242</b>

**Otros Valores Inscritos en el RMV en circulación**

Emissiones expresadas en DOP  
Al 30 de septiembre 2020

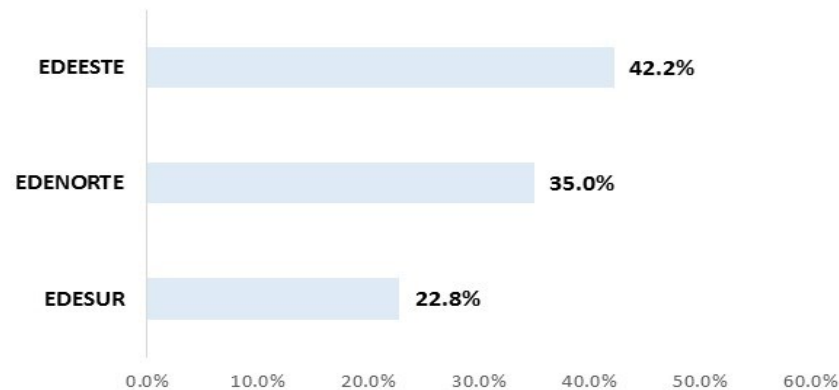

Nota: Valores inscritos en el Registro del Mercado de Valores para fines de desmaterialización y negociación. La anotación en cuenta será efectuada a solicitud de cada acreedor al depósito centralizado de valores correspondiente, a través de un intermediario de valores autorizado.

En el mes de septiembre del año 2020 se colocaron valores diferenciados correspondientes a 3 emisiones del Banco Central de la República Dominicana y 1 emisión del Ministerio de Hacienda. El monto total de emisiones diferenciadas que se encuentra en circulación, en el mercado de valores dominicano, asciende a DOP 1,088,131.95 millones y USD 3,788.78 millones.

**Circulación de emisiones RF diferenciadas en RD: Al 30 de septiembre 2020**

Emisor	DOP	USD
BANCO CENTRAL DE LA REPÚBLICA DOMINICANA	621,782,580,000	
MINISTERIO DE HACIENDA	465,720,550,000	3,788,776,667
CORPORACIÓN INTERAMERICANA DE INVERSIONES	500,000,000	
CORPORACIÓN FINANCIERA INTERNACIONAL (IFC)	128,821,409	
<b>Total</b>	<b>1,088,131,951,409</b>	<b>3,788,776,667</b>

**Colocación RF diferenciada en RD: Septiembre 2020**

Emisor/ISIN	No. de Transacciones	Cantidad Valor Nominal DOP
<b>Banco Central de Rep. Dom.</b>	<b>62</b>	<b>4,718,000,000</b>
DO1002220825	19	2,675,000,000
DO1002221021	25	1,568,000,000
DO1002221229	18	475,000,000
<b>Ministerio de Hacienda</b>	<b>47</b>	<b>6,035,600,000</b>
DO1005207217	47	6,035,600,000
<b>Total</b>	<b>109</b>	<b>10,753,600,000</b>

**Emisiones RF diferenciadas en circulación**

Emisiones expresadas en DOP  
Al 30 de septiembre 2020



### 3. Mercado de Renta Variable.

En el mes de septiembre del año 2020 no se colocaron cuotas de participación de fondos cerrados de Inversión. En el cuadro que se presenta a continuación se muestra el monto total de cuotas de participación que se encuentran en circulación:

#### Fondos Cerrados de Inversión en Circulación

Emisiones expresadas en DOP

Al 30 de septiembre 2020

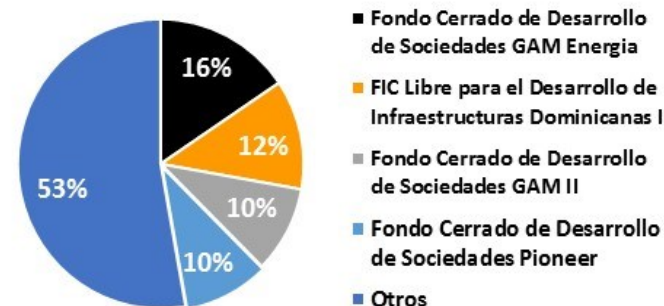

#### Circulación de Cuotas de Participación de Fondos Cerrados de Inversión: Al 30 de septiembre 2020

Emisor	DOP	USD
FIC LIBRE PARA EL DESARROLLO DE INFRAESTRUCTURAS DOMINICANAS I	7,173,863,370	
FONDO CERRADO DE DESARROLLO DE SOCIEDADES PIONEER	5,669,569,662	
FIC DE DESARROLLO DE SOCIEDADES PIONEER II	4,537,500,000	
FONDO DE INVERSIÓN CERRADO PIONEER INMOBILIARIO II	2,428,805,063	
FC DE DESARROLLO DE SOC. ADVANCED OPORTUNIDADES DE INVERSIÓN	1,936,627,782	
FONDO DE INVERSIÓN CERRADO RENTA FIJA CAPITALIZABLE POPULAR	1,326,090,589	
FONDO DE INVERSIÓN CERRADO RENTA FIJA PAGO RECURRENTE POPULAR	1,324,730,718	
FONDO CERRADO DE DESARROLLO DE SOCIEDADES POPULAR	1,199,378,404	
FONDO DE INVERSIÓN CERRADO DE RENTA FIJA GAM	1,157,308,776	
FONDO CERRADO DE INVERSIÓN INMOBILIARIA PIONEER	1,036,278,971	
FONDO DE INVERSIÓN CERRADO RENTA FIJA GAM UNITED CAPITAL	831,246,232	
FONDO NACIONAL PIONEER UNITED RENTA FIJA	717,913,610	
FONDO CERRADO DE DESARROLLO DE SOCIEDADES GAM ENERGIA		155,611,931
FONDO DE INVERSIÓN CERRADO RENTA FIJA MULTIACTIVOS POPULAR	154,779,182	
FONDO CERRADO DE DESARROLLO DE SOCIEDADES GAM II		97,232,697
FONDO DE INVERSIÓN CERRADO INMOBILIARIO UNIVERSAL I		65,569,710
FONDO DE INVERSIÓN CERRADO INMOBILIARIO EXCEL I		54,876,405
FONDO DE INVERSIÓN CERRADO RENTA INMOBILIARIA DÓLARES POPULAR		52,047,231
FONDO DE INVERSIÓN CERRADO INMOBILIARIO EXCEL II		32,217,581
JMMB FONDO DE INVERSIÓN CERRADO INMOBILIARIO		26,803,802
JMMB FONDO DE INVERSIÓN CERRADO INMOBILIARIO II		12,125,237
<b>Total</b>	<b>29,494,092,359</b>	<b>496,484,596</b>

Fuentes: SIMV y Sistema Cevaldom

### Valores de Fideicomisos RV en Circulación

Emisiones expresadas en DOP  
Al 30 de septiembre 2020



En el mes de septiembre del año 2020 no se colocaron valores de fideicomisos representativos de renta variable. En el cuadro que se presenta a continuación se muestra el monto total de valores de fideicomisos representativos de renta variable que se encuentra en circulación:

#### Circulación de valores de fideicomisos de renta variable: Al 30 de septiembre 2020

Emisor	DOP	USD
FIDEICOMISO DE OP DE VALORES ACCIONARIOS RICA 03 FU	4,642,091,467	
FIDEICOMISO DE OP DE VALORES INMOBILIARIO FPM NO 02 FP		16,300,000
FIDEICOMISO DE OP DE VALORES FIDUCIARIOS G PATIO 01 FU		12,243,989
FIDEICOMISO DE OP DE VALORES INMOBILIARIO MÁLAGA NO. 01 FP		8,000,000
<b>Total</b>	<b>4,642,091,467</b>	<b>36,543,989</b>



#### 4. Programa Creadores del Mercado (Market Makers).

##### Programa Creadores del Mercado

No. de Liquidaciones por Emisión  
Septiembre 2020

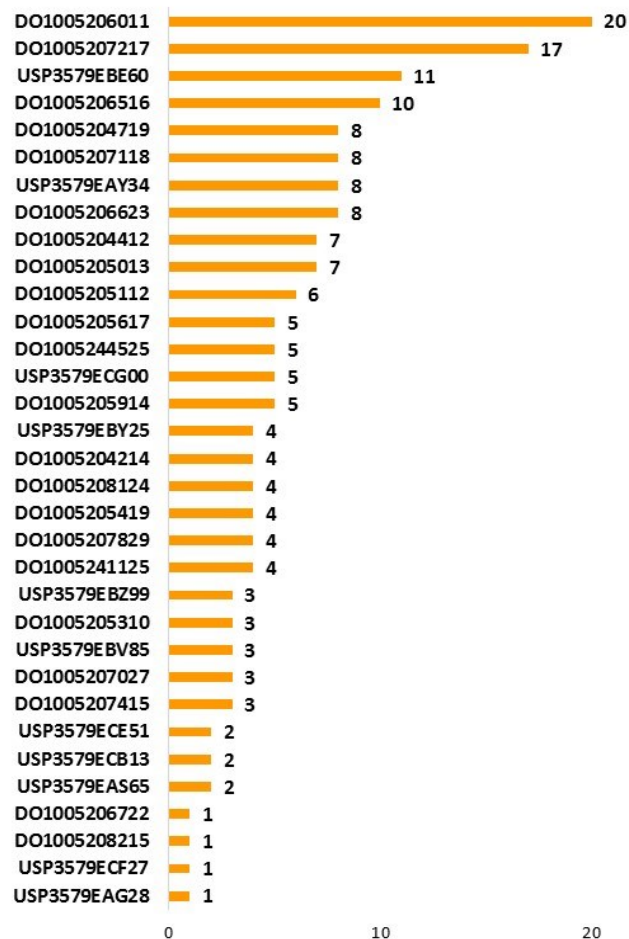

##### Liquidaciones en Programa de Creadores del Mercado: Septiembre 2020

Emisor/ISIN	Cantidad Valor Nominal DOP	Valor Liquidado DOP	Cantidad Valor Nominal USD	Valor Liquidado USD
<b>Min. Hacienda</b>	<b>8,957,400,000</b>	<b>9,839,569,342</b>	<b>94,725,000</b>	<b>105,128,894</b>
DO1005206011	1,296,800,000	1,519,356,837		
DO1005207217	1,382,400,000	1,496,953,222		
DO1005207829	890,000,000	918,989,333		
DO1005206516	831,200,000	910,759,596		
DO1005208124	774,200,000	839,147,824		
DO1005204719	449,200,000	477,261,891		
DO1005204412	387,300,000	442,564,682		
DO1005205419	351,500,000	395,673,354		
DO1005206623	357,300,000	381,670,243		
DO1005205914	339,700,000	372,042,250		
USP3579EBZ99	350,000,000	354,196,072		
DO1005207027	310,000,000	348,693,406		
DO1005205013	303,400,000	320,612,133		
DO1005206722	250,000,000	289,629,417		
DO1005204214	189,200,000	214,211,339		
DO1005205112	114,200,000	125,333,040		
DO1005205617	110,600,000	123,807,332		
DO1005205310	109,000,000	123,594,027		
DO1005207415	87,700,000	100,865,614		
DO1005241125	73,700,000	84,207,727		
USP3579EAY34			15,445,000	18,466,257
DO1005207118			15,393,000	17,788,470
USP3579EBE60			13,070,000	14,430,193
USP3579EBY25			11,000,000	11,693,392
USP3579ECG00			11,392,000	11,189,137
USP3579ECE51			7,000,000	7,493,073
DO1005208215			5,000,000	6,120,937
DO1005244525			4,539,000	5,012,348
USP3579EBV85			3,804,000	4,213,698
USP3579ECB13			3,300,000	3,699,087
USP3579ECF27			3,000,000	3,064,863
USP3579EAS65			1,600,000	1,734,586
USP3579EAG28			182,000	222,852

## 5. Liquidaciones en el Mercado de Valores Dominicano.

Volumen Liquidado Mensual (Enero-Septiembre 2020)

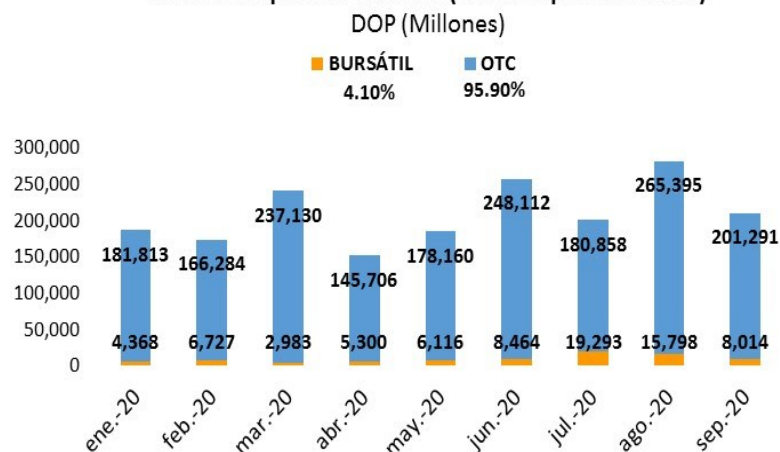

Volumen Liquidado Mensual (Enero-Septiembre 2020)

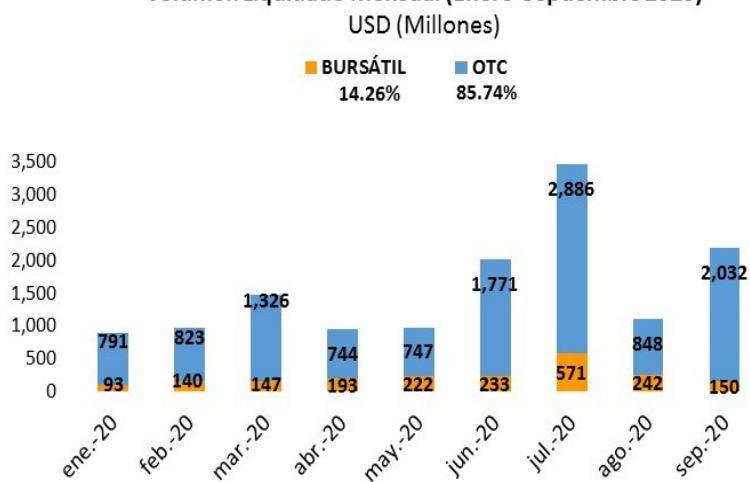

### Liquidaciones en Mercado de Valores Dominicano: 2020

	DOP (Millones)	Variación % DOP	USD (Millones)	Variación % USD
<b>Septiembre 2020:</b>	<b>209,305</b>	<b>19%</b>	<b>2,182</b>	<b>358%</b>
<b>Acumulado 2020:</b>	<b>1,881,811</b>	<b>-17%</b>	<b>13,959</b>	<b>211%</b>
<b>Mercado Primario</b>	<b>229,988</b>	<b>3%</b>	<b>1,782</b>	<b>1351%</b>
Colocación RF	223,715	4%	1,735	50994%
Colocación RV	6,273	-22%	47	-61%
<b>Mercado Secundario</b>	<b>1,651,823</b>	<b>-19%</b>	<b>12,178</b>	<b>179%</b>
Contado RF	742,842	-42%	7,771	272%
Contado RV	4,854	179%	103	-17%
Venta Forward	127,253	-19%	572	42%
Operaciones Estructuradas RF	321,985	-3%	2,101	118%
Préstamos de Valores RF (Mutuos)	214,893	-7%	1,631	105%
Reporto a Plazo BCRD RF	239,996	333%	-	-

**Notas:** Variaciones % expresadas sobre igual periodo en año anterior.

**Fuentes:** SIMV y Sistema Cevaldom

## 6. Custodia en el Mercado de Valores Dominicano.

### Custodia estandarizada en Cevaldom: Al 30 de septiembre 2020

Emisor	DOP (Millones)	USD (Millones)
BANCO CENTRAL DE LA REPÚBLICA DOMINICANA	621,783	
MINISTERIO DE HACIENDA	465,721	3,789
BANCO POPULAR DOMINICANO	15,000	
BANCO DE RESERVAS DE LA REPÚBLICA DOMINICANA	10,000	
EMPRESA GENERADORA DE ELECTRICIDAD HAINA, S.A.	9,217	100
FIC LIBRE PARA EL DESARROLLO DE INFRAESTRUCTURAS DOMINICANAS I	7,174	
ASOCIACIÓN POPULAR AHORROS Y PRÉSTAMOS	5,700	
FONDO CERRADO DE DESARROLLO DE SOCIEDADES PIONEER	5,670	
GULFSTREAM PETROLEUM DOMINICANA, S. DE R.L.	5,025	
FIDEICOMISO RD VIAL	5,005	
BANCO MÚLTIPLE BHD LEÓN, S.A.	5,000	
FIDEICOMISO DE OP DE VALORES ACCIONARIOS RICA 03 FU	4,642	
FIC DE DESARROLLO DE SOCIEDADES PIONEER II	4,538	
CONSORCIO MINERO DOMINICANO, S.A.	3,952	
ASOCIACIÓN CIBAO DE AHORROS Y PRÉSTAMOS	3,000	
FONDO DE INVERSIÓN CERRADO PIONEER INMOBILIARIO II	2,429	
PARALLAX VALORES PUESTO DE BOLSA, S.A.	2,250	
UC UNITED CAPITAL PUESTO DE BOLSA, S. A.	2,000	
FC DE DESARROLLO DE SOC. ADVANCED OPORTUNIDADES DE INVERSIÓN	1,937	
BANCO SANTA CRUZ	1,500	
FONDO DE INVERSIÓN CERRADO RENTA FIJA CAPITALIZABLE POPULAR	1,326	
FONDO DE INVERSIÓN CERRADO RENTA FIJA PAGO RECURRENTE POPULAR	1,325	
FONDO CERRADO DE DESARROLLO DE SOCIEDADES POPULAR	1,199	
FONDO DE INVERSIÓN CERRADO DE RENTA FIJA GAM	1,157	
FONDO CERRADO DE INVERSIÓN INMOBILIARIA PIONEER	1,036	
ALPHA SOCIEDAD DE VALORES, S. A.	1,000	
ASOCIACIÓN LA NACIONAL DE AHORROS Y PRÉSTAMOS	1,000	

**Custodia estandarizada en Cevaldom: Al 30 de septiembre 2020**

<b>Emisor</b>	<b>DOP (Millones)</b>	<b>USD (Millones)</b>
FONDO DE INVERSIÓN CERRADO RENTA FIJA GAM UNITED CAPITAL	831	
ASOCIACIÓN LA VEGA REAL DE AHORROS Y PRÉSTAMOS	800	
FONDO NACIONAL PIONEER UNITED RENTA FIJA	718	
CORPORACIÓN INTERAMERICANA DE INVERSIONES	500	
ACERO ESTRELLA,S.A.	500	
BANCO MÚLTIPLE PROMÉRICA DE LA REP. DOM.	500	
BANCO MULTIPLE CARIBE INTERNACIONAL	380	
BANCO BACC DE AHORRO Y CRÉDITO DEL CARIBE, S.A.	300	
BANCO DE AHORRO Y CRÉDITO CONFISA, S. A.	300	
DOMINICAN POWER PARTNERS		260
BANCO DE AHORRO Y CRÉDITO FONDESA	200	
EDEESTE, S.A.		192
EDENORTE DOMINICANA, S.A.		159
FONDO CERRADO DE DESARROLLO DE SOCIEDADES GAM ENERGIA		156
FONDO DE INVERSIÓN CERRADO RENTA FIJA MULTIACTIVOS POPULAR	155	
CORPORACION FINANCIERA INTERNACIONAL (IFC)	129	
EDESUR DOMINICANA, S.A.		104
CONSORCIO ENERGÉTICO PUNTA CANA-MACAO, S.A.		100
FONDO CERRADO DE DESARROLLO DE SOCIEDADES GAM II		97
FONDO DE INVERSIÓN CERRADO INMOBILIARIO UNIVERSAL I		66
FONDO DE INVERSION CERRADO INMOBILIARIO EXCEL I		55
FONDO DE INVERSIÓN CERRADO RENTA INMOBILIARIA DÓLARES POPULAR		52
FONDO DE INVERSIÓN CERRADO INMOBILIARIO EXCEL II		32
JMMB FONDO DE INVERSIÓN CERRADO INMOBILIARIO		27
FIDEICOMISO DE OP DE VALORES INMOBILIARIO FPM NO 02 FP		16
CONSORCIO REMIX, S.A.		15
FIDEICOMISO DE OP DE VALORES FIDUCIARIOS G PATIO 01 FU		12
JMMB FONDO DE INVERSION CERRADO INMOBILIARIO II		12
FIDEICOMISO DE OP DE VALORES INMOBILIARIO MÁLAGA NO. 01 FP		8
<b>Total</b>	<b>1,194,897</b>	<b>5,251</b>

**Custodia Estandarizada por Tipo de Persona  
Al 30 de septiembre 2020**

Tipo Persona	DOP	USD
FISICA	111,025,936,895	648,181,779
JURIDICA	1,083,871,191,449	4,603,141,515
<b>Total</b>	<b>1,194,897,128,343</b>	<b>5,251,323,293</b>

**Custodia Estandarizada en Cevaldom**  
Montos Expresados en DOP (Millones)  
Al 30 de septiembre 2020

