



Reporte Mensual de Estadísticas del Mercado de Valores Dominicano

Sección de Estadísticas, Departamento de Análisis de Riesgos y Estudios Económicos

Marzo 2021

Contenido

1. Participantes del Mercado de Valores Dominicano.

Registro de Nuevos Participantes en el Mercado de Valores: Marzo 2021

Tipo de Participantes Inscritos: Al cierre de marzo 2021

No. de Cuentas y Titulares Registrados en Cevaldom: Al cierre de marzo 2021

2. Mercado de Renta Fija.

Colocación de Renta Fija Aprobada por la SIMV: Marzo 2021

Monto en Circulación de Emisiones de Renta Fija Aprobada por la SIMV y Otros Valores Inscritos en el RMV: Al cierre de marzo 2021

Colocación de Renta Fija Diferenciada: Marzo 2021

Monto en Circulación de Emisiones de Renta Fija Diferenciada: Al cierre de marzo 2021

3. Mercado de Renta Variable.

Colocación de Cuotas de Participación de Fondos Cerrados de Inversión: Marzo 2021

Monto en Circulación de Cuotas de Participación de Fondos Cerrados de Inversión: Al cierre de marzo 2021

Colocación de Valores de Fideicomiso de Renta Variable: Marzo 2021

Monto en Circulación de Valores de Fideicomiso de Renta Variable: Al cierre de marzo 2021

4. Programa Creadores del Mercado (Market Makers).

No. de Liquidaciones por Emisión en Programa Creadores del Mercado: Marzo 2021

Liquidaciones en Programa Creadores del Mercado: Marzo 2021

5. Total de Liquidaciones en el Mercado de Valores Dominicano.

Valor Liquidado por Mecanismo de Negociación: 2021

Detalle de Liquidaciones en Mercado de Valores: 2021

6. Custodia en Mercado de Valores Dominicano.

Custodia Estandarizada por Tipo de Persona: Al cierre de marzo 2021

Total de Custodia Estandarizada en Cevaldom: Al cierre de marzo 2021

1. Participantes del Mercado de Valores Dominicano.

Registro de Nuevos Participantes en el Mercado de Valores: Marzo 2021

Tipo de Participante	Nombre	No. de Registro
1 Corredor de Valores	Inscrito por CCI PB	SIVCV-379
2 Corredor de Valores	Inscrito por Inversiones & Reservas	SIVCV-380
3 Corredor de Valores	Inscrito por Parallax Valores	SIVCV-381
4 Corredor de Valores	Inscrito por Parallax Valores	SIVCV-382
5 Corredor de Valores	Inscrito por Primma Valores	SIVCV-383
6 Corredor de Valores	Inscrito por BHD León PB	SIVCV-384

No. de Cuentas y Titulares Registrados en Cevaldom (Enero-Marzo 2021)

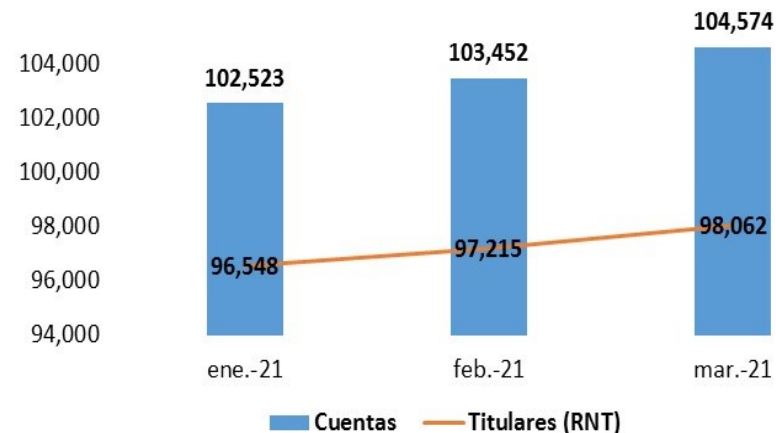

Participantes Inscritos en el RMV Al 31 de marzo 2021

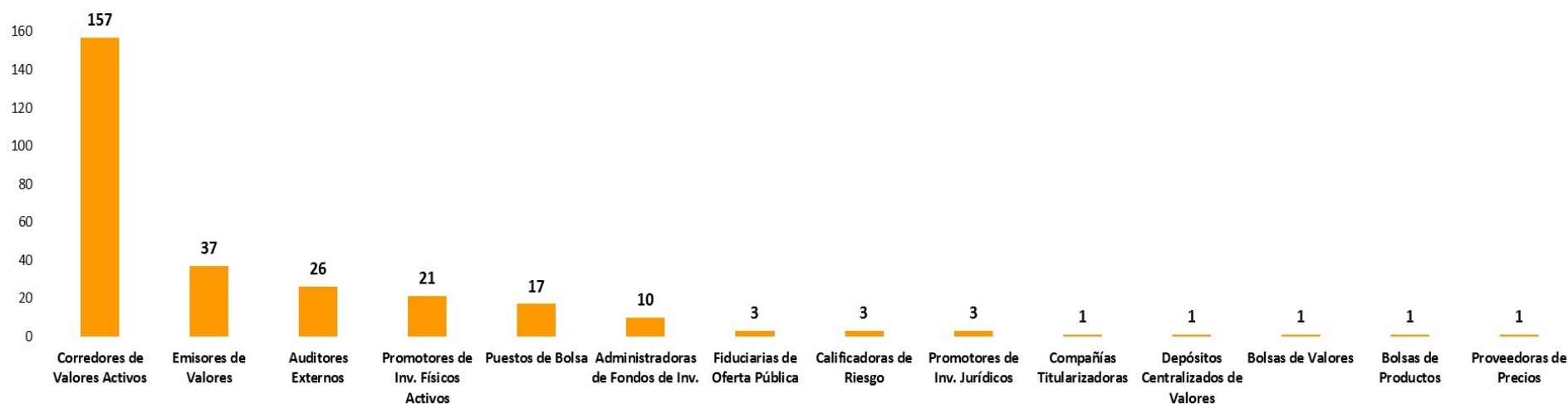

2. Mercado de Renta Fija.

En el mes de marzo del año 2021 no se colocaron emisiones de renta fija aprobadas por la SIMV. En el cuadro que se presenta a continuación se muestra el monto total de las referidas emisiones que se encuentra en circulación:

Circulación de emisiones RF aprobadas por la SIMV: Al 31 de marzo 2021

Emisor	DOP	USD
BANCO POPULAR DOMINICANO	15,000,000,000	
BANCO DE RESERVAS DE LA REPÚBLICA DOMINICANA	10,000,000,000	
EMPRESA GENERADORA DE ELECTRICIDAD HAINA, S.A.	9,216,910,000	100,000,000
BANCO MÚLTIPLE BHD LEÓN, S.A.	8,000,000,000	
ASOC. POPULAR AHORROS Y PRÉSTAMOS	5,700,000,000	
GULFSTREAM PETROLEUM DOMINICANA, S. DE R.L.	5,025,310,000	
FIDEICOMISO RD VIAL	5,004,510,890	
CONSORCIO MINERO DOMINICANO, S.A.	3,952,262,219	
PARALLAX VALORES PUESTO DE BOLSA, S.A.	3,100,000,000	
ASOC. CIBAO DE AHORROS Y PRÉSTAMOS	3,000,000,000	
ACERO ESTRELLA,S.A.	2,576,000,000	
BANCO SANTA CRUZ	2,250,000,000	
ALPHA SOCIEDAD DE VALORES, S. A.	2,000,000,000	
UC UNITED CAPITAL PUESTO DE BOLSA, S. A.	2,000,000,000	
TIDOM PESOS TDH 1	1,151,924,333	
ASOC. LA NACIONAL DE AHORROS Y PRÉSTAMOS	1,000,000,000	
BANCO MÚLTIPLE PROMÉRICA DE LA REP. DOM.	500,000,000	
BANCO MULTIPLE CARIBE INTERNACIONAL	380,000,000	
DOMINICAN POWER PARTNERS		260,000,000
BANCO DE AHORRO Y CRÉDITO FONDESA	200,000,000	
ASOC. LA VEGA REAL DE AHORROS Y PRÉSTAMOS	150,000,000	
CONSORCIO ENERGÉTICO PUNTA CANA-MACAO, S.A.		99,853,800
BANCO DE AHORRO Y CRÉDITO CONFISA, S. A.	50,000,000	
CONSORCIO REMIX, S.A.		15,000,000
Total	80,256,917,442	474,853,800

Fuentes: SIMV y Sistema Cevaldom

Emisiones RF aprobadas por la SIMV en circulación

Emisiones expresadas en DOP
Al 31 de marzo 2021

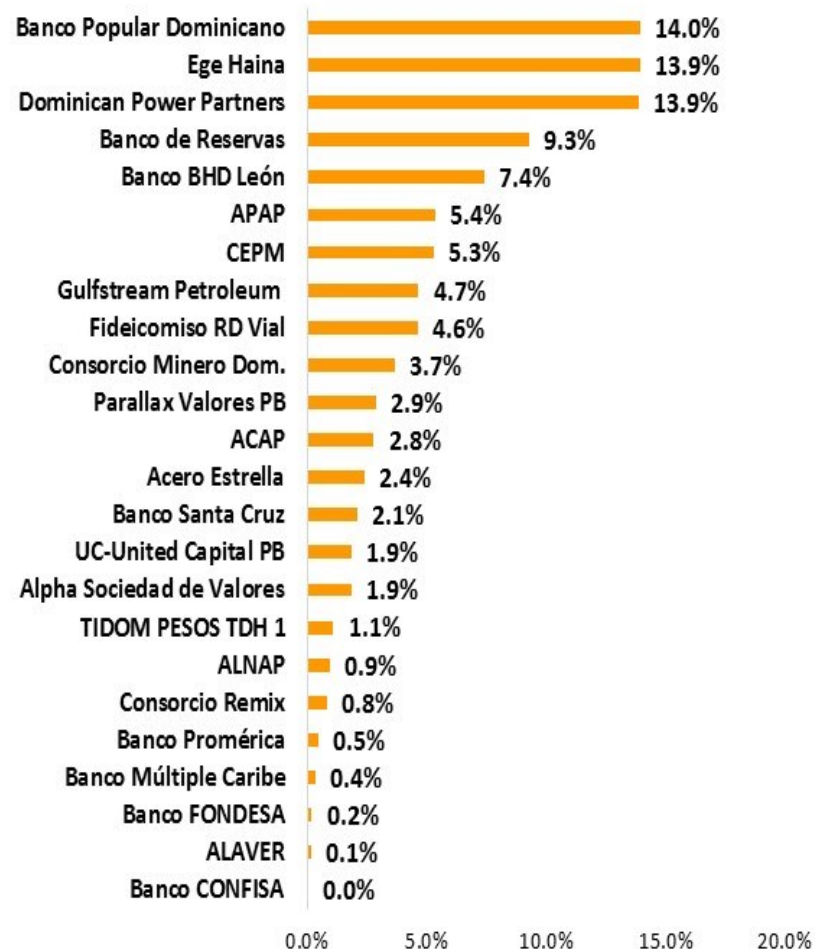

Circulación de Otros Valores Inscritos en el RMV: Al 31 de mar. 2021

Emisor	DOP	USD
EDEESTE, S.A.		166,816,073
EDENORTE DOMINICANA, S.A.		138,223,726
EDESUR DOMINICANA, S.A.		90,320,361
Total		395,360,160

Otros Valores Inscritos en el RMV en circulación

Emissiones expresadas en DOP
Al 31 de marzo 2021

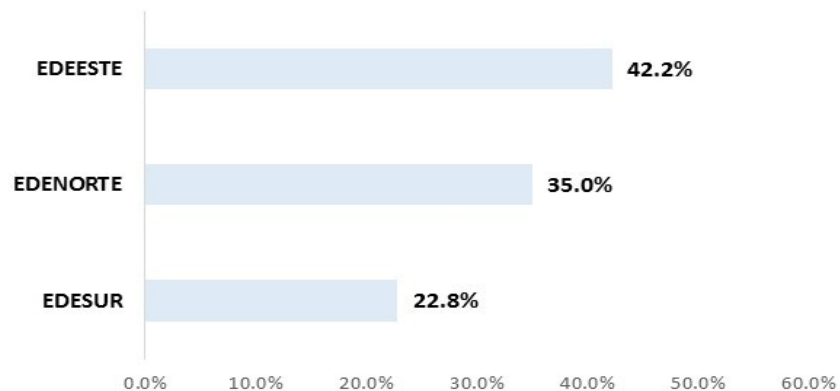

Nota: Valores inscritos en el Registro del Mercado de Valores para fines de desmaterialización y negociación. La anotación en cuenta será efectuada a solicitud de cada acreedor al depósito centralizado de valores correspondiente, a través de un intermediario de valores autorizado.

En el mes de marzo de 2021 se colocaron valores diferenciados correspondientes a 5 emisiones del Banco Central de la República Dominicana. El monto total de emisiones diferenciadas que se encuentra en circulación, en el mercado de valores dominicano, asciende a DOP 1,280,478.45 millones y USD 5,046.03 millones.

Circulación de emisiones RF diferenciadas en RD: Al 31 de marzo 2021

Emisor	DOP	USD
BANCO CENTRAL DE LA REPÚBLICA DOMINICANA	764,325,890,000	
MINISTERIO DE HACIENDA	515,549,500,000	5,046,029,667
CORPORACIÓN INTERAMERICANA DE INVERSIONES	500,000,000	
CORPORACIÓN FINANCIERA INTERNACIONAL (IFC)	103,057,163	
Total	1,280,478,447,163	5,046,029,667

Colocación RF diferenciada en RD: Marzo 2021

Emisor/ISIN	No. de Transacciones	Cantidad Valor Nominal DOP
Banco Central de Rep. Dom.	231	29,869,450,000
DO1002221823	51	10,978,530,000
DO1002222227	53	7,721,720,000
DO1002221724	68	5,018,430,000
DO1002221526	46	4,919,770,000
DO1002221922	13	1,231,000,000

Emisiones RF diferenciadas en circulación

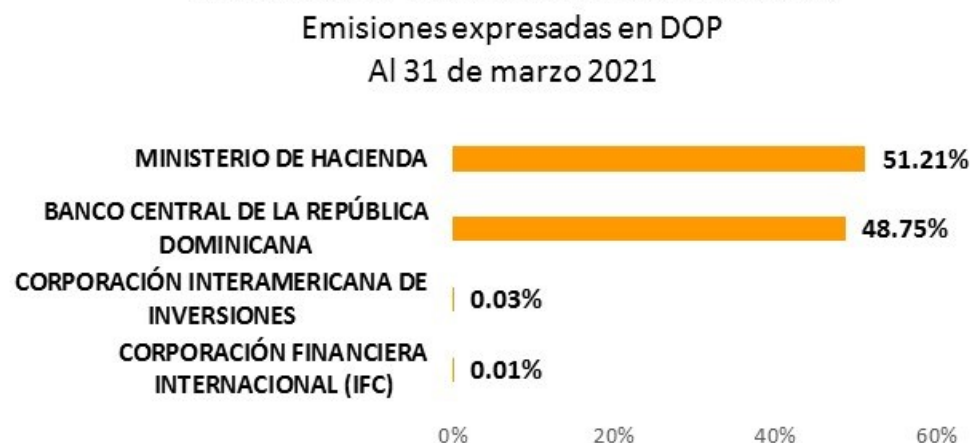

3. Mercado de Renta Variable.

Colocación de Cuotas de Fondos Cerrados: Marzo 2021

Fondo	No. de Cuotas DOP	Monto Transado DOP
FONDO CERRADO DE DESARROLLO DE SOCIEDADES PIONEER	112,550	1,374,374,000

Colocación de Cuotas de Fondos Cerrados: Marzo 2021

Fondo	No. de Cuotas USD	Monto Transado USD
FONDO DE INVERSIÓN CERRADO INMOBILIARIO GAM I	15,000	15,000,000

Fondos Cerrados de Inversión en Circulación

Emisiones expresadas en DOP
Al 31 de marzo 2021



Circulación de Cuotas de Participación de Fondos Cerrados de Inversión : Al 31 de marzo 2021

Emisor	DOP	USD
FONDO CERRADO DE DESARROLLO DE SOCIEDADES PIONEER	7,395,613,936	
FIC LIBRE PARA EL DESARROLLO DE INFRAESTRUCTURAS DOMINICANAS I	7,119,772,542	
FIC DE DESARROLLO DE SOCIEDADES PIONEER II	6,163,526,382	
FC DE DESARROLLO DE SOC. ADVANCED OPORTUNIDADES DE INVERSIÓN	2,592,649,801	
FONDO DE INVERSIÓN CERRADO PIONEER INMOBILIARIO II	2,475,384,739	
FONDO CERRADO DE DESARROLLO DE SOCIEDADES POPULAR	2,286,508,648	
FONDO DE INVERSIÓN CERRADO RENTA FIJA CAPITALIZABLE POPULAR	1,401,064,731	
FONDO DE INVERSIÓN CERRADO RENTA FIJA PAGO RECURRENTE POPULAR	1,355,601,498	
FONDO DE INVERSIÓN CERRADO DE RENTA FIJA GAM	1,238,234,761	
FONDO CERRADO DE INVERSIÓN INMOBILIARIA PIONEER	1,006,402,818	
FONDO DE INVERSIÓN CERRADO RENTA FIJA GAM UNITED CAPITAL	873,884,678	
FONDO NACIONAL PIONEER UNITED RENTA FIJA	748,645,359	
FONDO DE INVERSIÓN CERRADO RENTA FIJA MULTIACTIVOS POPULAR	168,833,516	
FONDO CERRADO DE DESARROLLO DE SOCIEDADES GAM ENERGIA		161,153,496
FONDO DE INVERSIÓN CERRADO INMOBILIARIO UNIVERSAL I		105,900,926
FONDO CERRADO DE DESARROLLO DE SOCIEDADES GAM II		104,400,028
FONDO DE INVERSIÓN CERRADO INMOBILIARIO EXCEL I		55,456,697
FONDO DE INVERSIÓN CERRADO INMOBILIARIO EXCEL I		53,489,883
FONDO DE INVERSIÓN CERRADO RENTA INMOBILIARIA DÓLARES POPULAR		52,196,424
FONDO DE INVERSIÓN CERRADO INMOBILIARIO GAM I		44,703,384
JMMB FONDO DE INVERSIÓN CERRADO INMOBILIARIO		27,500,100
JMMB FONDO DE INVERSIÓN CERRADO INMOBILIARIO II		23,140,369
FONDO DE INVERSIÓN INMOBILIARIO BHD FONDOS I		10,399,959
Total	34,826,123,408	638,341,268

Valores de Fideicomisos RV en Circulación

Emisiones expresadas en DOP
Al 31 de marzo 2021



En el mes de marzo del año 2021 no se colocaron valores de fideicomisos representativos de renta variable. En el cuadro que se presenta a continuación se muestra el monto total de valores de fideicomisos representativos de renta variable que se encuentra en circulación:

Circulación de valores de fideicomisos de renta variable: Al 31 de marzo 2021

Emisor	DOP	USD
FIDEICOMISO DE OP DE VALORES ACCIONARIOS RICA 03 FU	5,528,196,439	
FIDEICOMISO DE OP DE VALORES INMOBILIARIO FPM NO 02 FP		16,300,000
FIDEICOMISO DE OP DE VALORES FIDUCIARIOS G PATIO 01 FU		13,219,434
FIDEICOMISO DE OP DE VALORES INMOBILIARIO MÁLAGA NO. 01 FP		8,000,000
Total	5,528,196,439	37,519,434

4. Programa Creadores del Mercado (Market Makers).

Programa Creadores del Mercado

No. de Liquidaciones por Emisión (DOP)
Marzo 2021

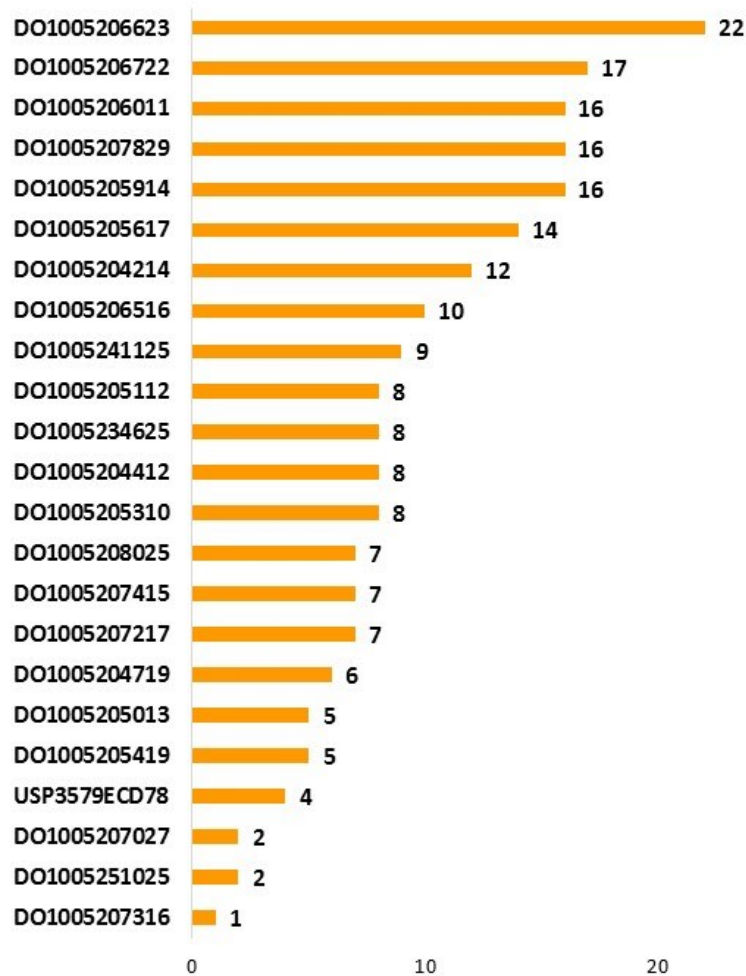

Liquidaciones en PCM: Marzo 2021 (DOP)

Emisor/ISIN	Cantidad Valor Nominal DOP	Valor Liquidado DOP
Min. Hacienda	26,354,000,000	31,813,846,187
DO1005206722	8,457,300,000	10,715,381,385
DO1005205617	3,443,600,000	3,998,168,691
DO1005206623	1,569,400,000	1,707,569,228
DO1005207415	1,160,000,000	1,518,611,518
DO1005205914	1,346,900,000	1,497,574,193
DO1005206011	1,070,600,000	1,404,011,888
DO1005206516	929,900,000	1,080,918,527
DO1005205013	899,400,000	1,008,193,434
DO1005205112	846,100,000	969,333,641
DO1005251025	600,000,000	941,887,327
DO1005204412	739,200,000	905,801,900
DO1005205419	657,800,000	780,297,509
DO1005205310	641,500,000	764,609,984
DO1005234625	710,800,000	759,758,936
DO1005204214	506,900,000	584,190,691
DO1005207316	443,800,000	523,596,328
DO1005207829	446,100,000	498,651,445
DO1005207217	387,500,000	448,385,060
DO1005208025	363,600,000	446,631,653
USP3579ECD78	350,200,000	388,616,150
DO1005241125	350,700,000	388,140,128
DO1005204719	260,900,000	275,789,041
DO1005207027	171,800,000	207,727,531

Programa Creadores del Mercado
No. de Liquidaciones por Emisión (USD)
Marzo 2021

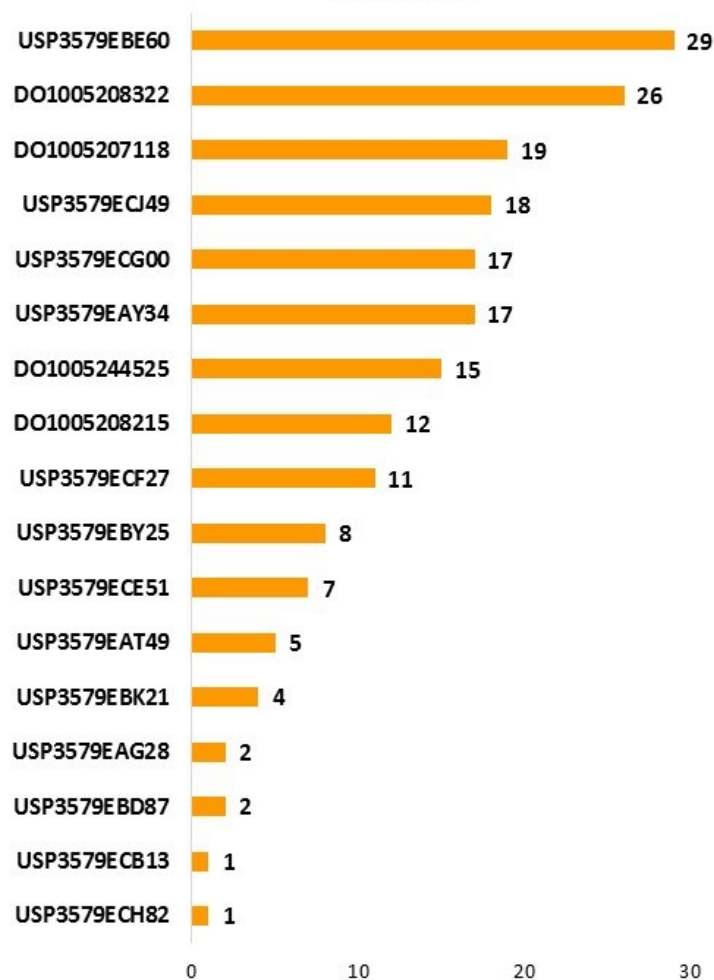

Liquidaciones en PCM: Marzo 2021 (USD)

Emisor/ISIN	Cantidad Valor Nominal USD	Valor Liquidado USD
Min. Hacienda	532,244,000	639,257,285
DO1005208322	109,145,000	149,018,918
USP3579EBE60	89,170,000	101,099,784
DO1005207118	72,360,000	87,722,903
DO1005244525	73,016,000	82,087,221
DO1005208215	56,148,000	71,991,955
USP3579EAY34	39,086,000	48,243,416
USP3579ECF27	23,306,000	24,026,126
USP3579EBY25	20,320,000	22,197,510
USP3579ECJ49	19,585,000	19,854,444
USP3579ECE51	10,858,000	12,003,997
USP3579ECG00	8,037,000	8,075,802
USP3579EAG28	3,098,000	3,916,360
USP3579EBK21	2,200,000	2,508,641
USP3579EAT49	1,950,000	2,179,153
USP3579EBD87	1,532,000	1,656,694
USP3579ECB13	1,247,000	1,426,360
USP3579ECH82	1,186,000	1,248,001

5. Liquidaciones en el Mercado de Valores Dominicano.

Volumen Liquidado Mensual (Enero-Marzo 2021)

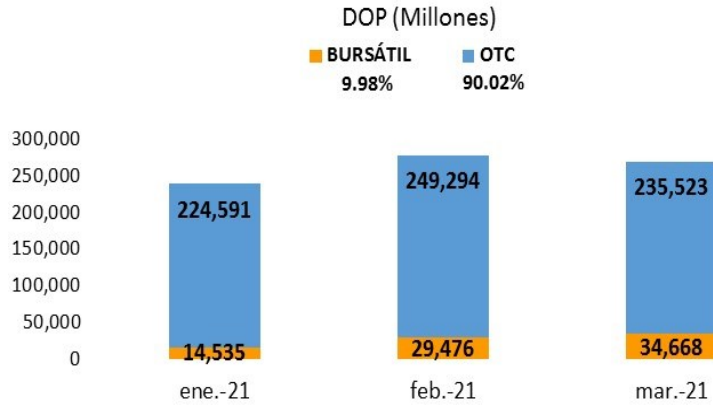

Volumen Liquidado Mensual (Enero-Marzo 2021)

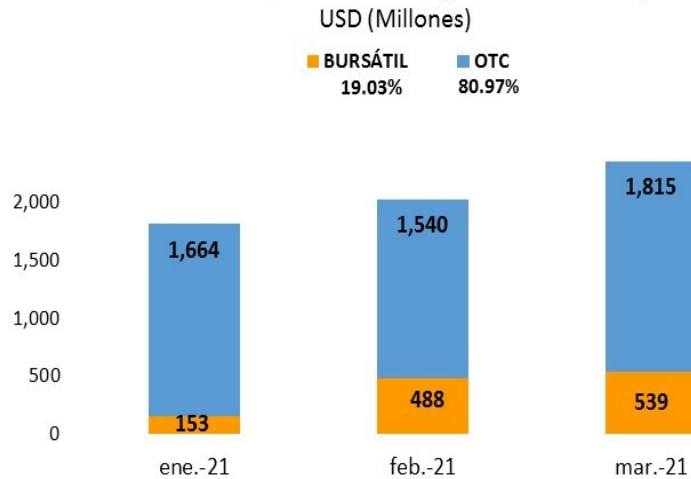

Liquidaciones en Mercado de Valores Dominicano: 2021

	DOP (Millones)	Variación % DOP	USD (Millones)	Variación % USD
Marzo 2021:	270,191	13%	2,353	60%
Acumulado 2021:	788,086	32%	6,198	87%
Mercado Primario	147,750	71%	83	-84%
Colocación RF	146,203	71%	-	-100%
Colocación RV	1,547	98%	83	218%
Mercado Secundario	640,336	25%	6,116	118%
Contado RF	391,890	89%	3,767	155%
Contado RV	940	-57%	104	212%
Venta Forward RF	37,045	-13%	351	128%
Venta Forward RV	-	-	3	-
Operaciones Estructuradas RF	82,469	-44%	965	46%
Préstamos de Valores RF (Mutuos)	75,896	5%	925	97%
Reporto a Plazo BCRD RF	52,095	30%	-	-

Notas: Variaciones % expresadas sobre igual periodo en año anterior.

Fuentes: SIMV y Sistema Cevaldom

6. Custodia en el Mercado de Valores Dominicano.

Custodia estandarizada en Cevaldom: Al 31 de marzo 2021

Emisor	DOP (Millones)	USD (Millones)
BANCO CENTRAL DE LA REPÚBLICA DOMINICANA	764,326	
MINISTERIO DE HACIENDA	515,550	5,046
BANCO POPULAR DOMINICANO	15,000	
BANCO DE RESERVAS DE LA REPÚBLICA DOMINICANA	10,000	
EMPRESA GENERADORA DE ELECTRICIDAD HAINA, S.A.	9,217	100
BANCO MÚLTIPLE BHD LEÓN, S.A.	8,000	
FONDO CERRADO DE DESARROLLO DE SOCIEDADES PIONEER	7,396	
FIC LIBRE PARA EL DESARROLLO DE INFRAESTRUCTURAS DOMINICANAS I	7,120	
FIC DE DESARROLLO DE SOCIEDADES PIONEER II	6,164	
ASOCIACIÓN POPULAR AHORROS Y PRÉSTAMOS	5,700	
FIDEICOMISO DE OP DE VALORES ACCIONARIOS RICA 03 FU	5,528	
GULFSTREAM PETROLEUM DOMINICANA, S. DE R.L.	5,025	
FIDEICOMISO RD VIAL	5,005	
CONSORCIO MINERO DOMINICANO, S.A.	3,952	
PARALLAX VALORES PUESTO DE BOLSA, S.A.	3,100	
ASOCIACIÓN CIBAO DE AHORROS Y PRÉSTAMOS	3,000	
FC DE DESARROLLO DE SOC. ADVANCED OPORTUNIDADES DE INVERSIÓN	2,593	
ACERO ESTRELLA,S.A.	2,576	
FONDO DE INVERSIÓN CERRADO PIONEER INMOBILIARIO II	2,475	
FONDO CERRADO DE DESARROLLO DE SOCIEDADES POPULAR	2,287	
BANCO SANTA CRUZ	2,250	
ALPHA SOCIEDAD DE VALORES, S. A.	2,000	
UC UNITED CAPITAL PUESTO DE BOLSA, S. A.	2,000	
FONDO DE INVERSIÓN CERRADO RENTA FIJA CAPITALIZABLE POPULAR	1,401	
FONDO DE INVERSIÓN CERRADO RENTA FIJA PAGO RECURRENTE POPULAR	1,356	
FONDO DE INVERSIÓN CERRADO DE RENTA FIJA GAM	1,238	
TIDOM PESOS TDH 1	1,152	
FONDO CERRADO DE INVERSIÓN INMOBILIARIA PIONEER	1,006	
ASOCIACIÓN LA NACIONAL DE AHORROS Y PRÉSTAMOS	1,000	

Custodia estandarizada en Cevaldom: Al 31 de marzo 2021

Emisor	DOP (Millones)	USD (Millones)
FONDO DE INVERSIÓN CERRADO RENTA FIJA GAM UNITED CAPITAL	874	
FONDO NACIONAL PIONEER UNITED RENTA FIJA	749	
CORPORACIÓN INTERAMERICANA DE INVERSIONES	500	
BANCO MÚLTIPLE PROMÉRICA DE LA REP. DOM.	500	
BANCO MULTIPLE CARIBE INTERNACIONAL	380	
DOMINICAN POWER PARTNERS		260
BANCO DE AHORRO Y CRÉDITO FONDESA	200	
FONDO DE INVERSIÓN CERRADO RENTA FIJA MULTIACTIVOS POPULAR	169	
EDEESTE, S.A.		167
FONDO CERRADO DE DESARROLLO DE SOCIEDADES GAM ENERGIA		161
ASOCIACIÓN LA VEGA REAL DE AHORROS Y PRÉSTAMOS	150	
EDENORTE DOMINICANA, S.A.		138
FONDO DE INVERSIÓN CERRADO INMOBILIARIO UNIVERSAL I		106
FONDO CERRADO DE DESARROLLO DE SOCIEDADES GAM II		104
CORPORACION FINANCIERA INTERNACIONAL (IFC)	103	
CONSORCIO ENERGÉTICO PUNTA CANA-MACAO, S.A.		100
EDESUR DOMINICANA, S.A.		90
FONDO DE INVERSIÓN CERRADO INMOBILIARIO EXCEL I		55
FONDO DE INVERSIÓN CERRADO INMOBILIARIO EXCEL I		53
FONDO DE INVERSIÓN CERRADO RENTA INMOBILIARIA DÓLARES POPULAR		52
BANCO DE AHORRO Y CRÉDITO CONFISA, S. A.	50	
FONDO DE INVERSIÓN CERRADO INMOBILIARIO GAM I		45
JMMB FONDO DE INVERSIÓN CERRADO INMOBILIARIO		28
JMMB FONDO DE INVERSION CERRADO INMOBILIARIO II		23
FIDEICOMISO DE OP DE VALORES INMOBILIARIO FPM NO 02 FP		16
CONSORCIO REMIX, S.A.		15
FIDEICOMISO DE OP DE VALORES FIDUCIARIOS G PATIO 01 FU		13
FONDO DE INVERSIÓN INMOBILIARIO BHD FONDOS I		10
FIDEICOMISO DE OP DE VALORES INMOBILIARIO MÁLAGA NO. 01 FP		8
Total	1,401,090	6,592

Custodia Estandarizada por Tipo de Persona
Al 31 de marzo 2021

Tipo Persona	DOP	USD
FISICA	112,612,201,871	701,540,256
JURIDICA	1,288,477,482,581	5,890,564,072
Total	1,401,089,684,452	6,592,104,328

Custodia Estandarizada en Cevaldom

Montos Expresados en DOP (Millones)
Al 31 de marzo 2021

