



Superintendencia del Mercado de Valores
de la República Dominicana

Reporte Mensual de Estadísticas del Mercado de Valores Dominicano

Sección de Estadísticas, Departamento de Análisis de Riesgos y Estudios Económicos

Junio 2018

Contenido

1. Participantes del Mercado de Valores Dominicano.

Registro de Nuevos Participantes en el Mercado de Valores: Junio 2018

Tipo de Participantes Inscritos: Al cierre de junio 2018

No. de Cuentas y Titulares Registrados en Cevaldom: Al cierre de junio 2018

2. Mercado de Renta Fija.

Colocación de Renta Fija Aprobada por la SIV: Junio 2018

Monto en Circulación de Emisiones de Renta Fija Aprobada por la SIV y Otros Valores Inscritos en el RMVP: Al cierre de junio 2018

Colocación de Renta Fija Diferenciada: Junio 2018

Monto en Circulación de Emisiones de Renta Fija Diferenciada: Al cierre de junio 2018

3. Mercado de Renta Variable.

Colocación de Cuotas de Participación de Fondos Cerrados de Inversión: Junio 2018

Monto en Circulación de Cuotas de Participación de Fondos Cerrados de Inversión: Al cierre de junio 2018

Colocación de Valores de Fideicomiso de Renta Variable: Junio 2018

Monto en Circulación de Valores de Fideicomiso de Renta Variable: Al cierre de junio 2018

4. Programa Creadores del Mercado (Market Makers).

No. de Liquidaciones por Emisión en Programa Creadores del Mercado: Junio 2018

Liquidaciones en Programa Creadores del Mercado: Junio 2018

5. Total de Liquidaciones en el Mercado de Valores Dominicano.

Valor Liquidado por Mecanismo de Negociación: 2018

Detalle de Liquidaciones en Mercado de Valores: 2018

6. Custodia en Mercado de Valores Dominicano.

Custodia Estandarizada por Tipo de Persona: Al cierre de junio 2018

Total de Custodia Estandarizada en Cevaldom: Al cierre de junio 2018

1. Participantes del Mercado de Valores Dominicano.

Registro de Nuevos Participantes en el Mercado de Valores: Junio 2018

Tipo de Participante	Nombre	No. de Registro SIV
1 Emisor de Valores	Banco Múltiple BHD León, S.A.	SIVEV-057
2 Corredor de Valores	Inscrito por JMMD PB, S.A.	SIVCV-310
3 Corredor de Valores	Inscrito por UC-United Capital PB, S.A.	SIVCV-311
4 Promotor de Inversión	Inscrito por SAFI Reservas, S.A.	SIVPFI-029

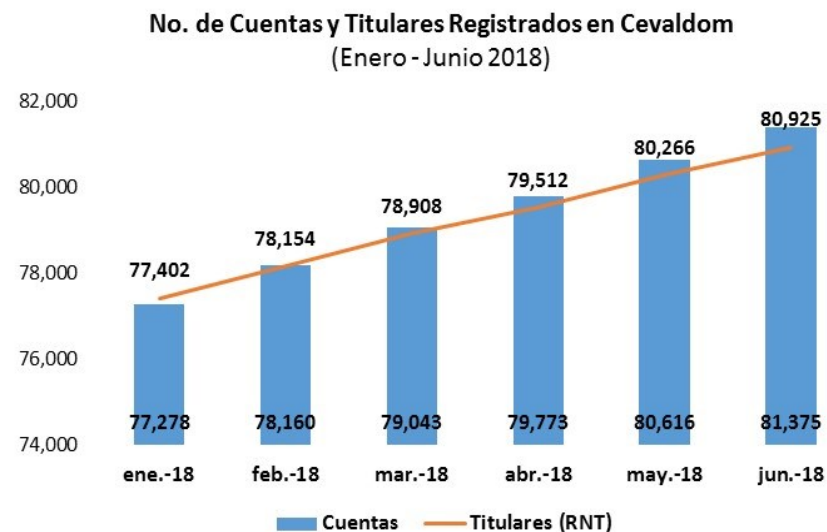

Participantes Inscritos en el RMV Al 30 de junio 2018

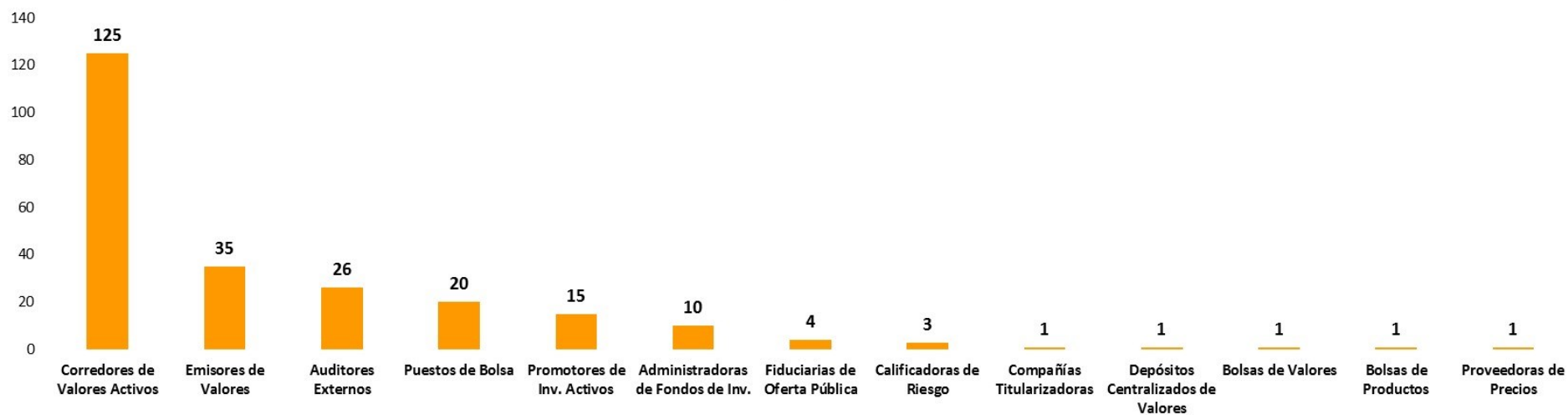

2. Mercado de Renta Fija.

Colocación RF aprobada por la SIV: Junio 2018

Emisor	Programa de Emisión	Cantidad Nominal DOP	Valor Nominal USD
Alpha Sociedad de Valores, S.A.	SIVEM-119	300,000	-

Circulación de emisiones RF aprobadas por la SIV: Al 30 de junio 2018

Emisor	DOP	USD
BANCO POPULAR DOMINICANO	15,000,000,000	
BANCO DE RESERVAS DE LA REPÚBLICA DOMINICANA	10,000,000,000	
EMPRESA GENERADORA DE ELECTRICIDAD HAINA, S.A.	9,216,910,000	166,666,687
ASOC. POPULAR AHORROS Y PRÉSTAMOS	2,700,000,000	
FIDEICOMISO RD VIAL	2,500,000,000	
PARALLAX VALORES PUESTO DE BOLSA, S.A.	1,700,000,000	
ASOC. LA NACIONAL DE AHORROS Y PRÉSTAMOS	1,000,000,000	
UC UNITED CAPITAL PUESTO DE BOLSA, S. A.	1,000,000,000	
ALPHA SOCIEDAD DE VALORES, S. A.	875,300,000	
ASOC. LA VEGA REAL DE AHORROS Y PRÉSTAMOS	800,000,000	
BANCO SANTA CRUZ	500,000,000	
MOTOR CRÉDITO, S.A.	500,000,000	
BANCO MULTIPLE CARIBE INTERNACIONAL	380,000,000	
BANCO DE AHORRO Y CRÉDITO FONDESA	300,000,000	
BANCO BACC DE AHORRO Y CRÉDITO DEL CARIBE, S.A.	300,000,000	
DOMINICAN POWER PARTNERS		260,000,000
BANCO DE AHORRO Y CRÉDITO CONFISA, S. A.	250,000,000	
CONSORCIO REMIX, S.A.	184,097,728	7,000,000
CONSORCIO ENERGÉTICO PUNTA CANA-MACAO, S.A.		99,853,800
COMPAÑÍA DE ELECTRICIDAD DE PUERTO PLATA, S.A.		5,000,000
Total	47,206,307,728	538,520,487

Fuentes: SIV y Sistema Cevaldom

Emisiones RF aprobadas por la SIV en circulación

Emisiones expresadas en DOP
Al 30 de junio 2018

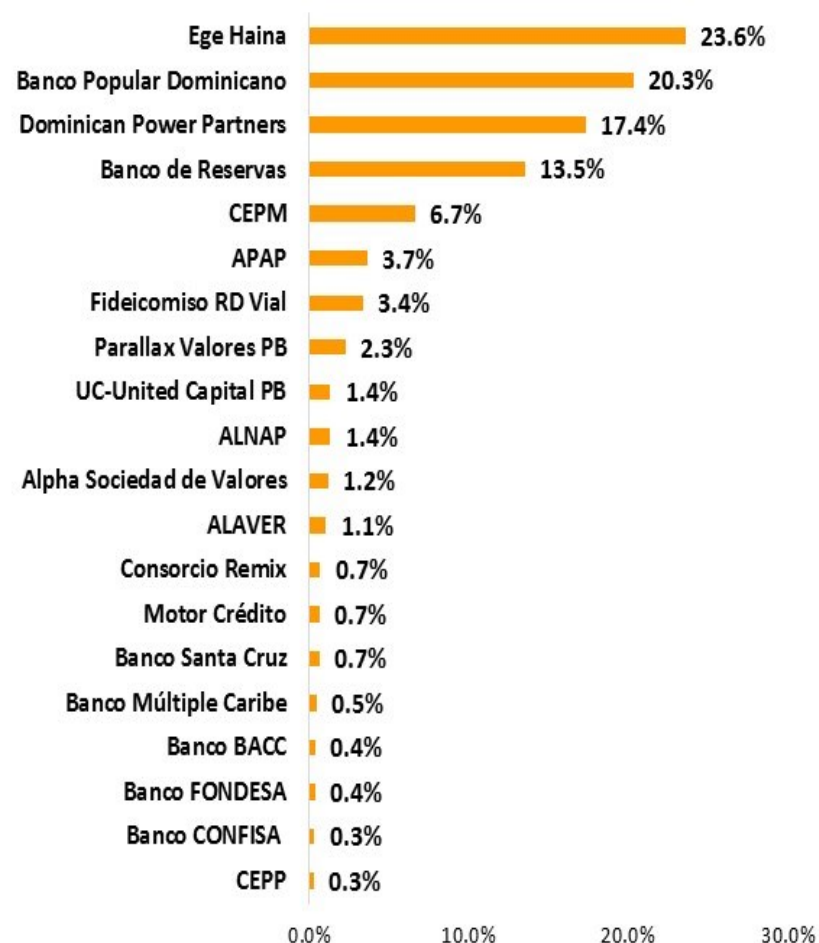

Circulación de Otros Valores Inscritos en el RMVP: Al 30 de junio 2018

Emisor	DOP	USD
EDESUR DOMINICANA, S.A.		35,244,242
EDEESTE, S.A.		30,174,980
EDENORTE DOMINICANA, S.A.		29,622,277
Total	-	95,041,499

Otros Valores Inscritos en el RMVP en circulación

Emisiones expresadas en DOP
 Al 30 de junio 2018

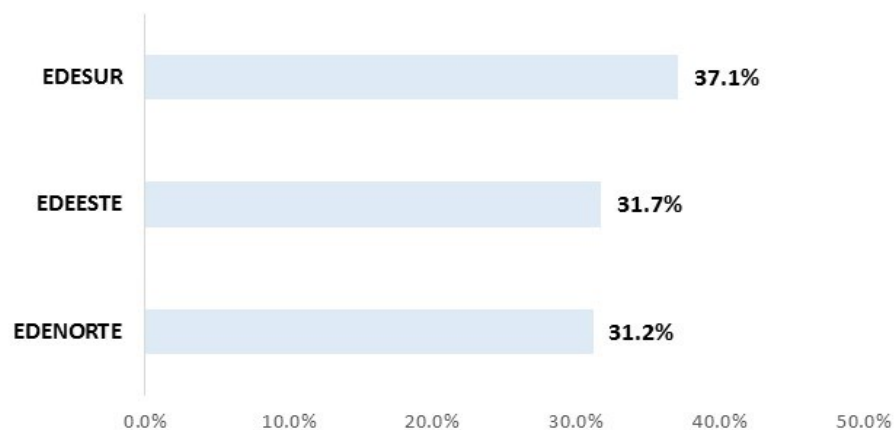

Nota: Valores inscritos en el Registro del Mercado de Valores para fines de desmaterialización y negociación. La anotación en cuenta será efectuada a solicitud de cada acreedor al depósito centralizado de valores correspondiente, a través de un intermediario de valores autorizado.

En el mes de junio del año 2018 se colocaron valores diferenciados correspondientes a 7 emisiones del Banco Central de la República Dominicana.

El monto total de emisiones diferenciadas que se encuentra en circulación, en el mercado de valores dominicano, asciende a DOP853,479.00 millones y USD1,094.67 millones.

Circulación de emisiones RF diferenciadas en RD: Al 30 de junio 2018

Emisor	DOP	USD
BANCO CENTRAL DE LA REPÚBLICA DOMINICANA	548,635,950,000	
MINISTERIO DE HACIENDA	304,662,700,000	1,094,669,000
CORPORACIÓN FINANCIERA INTERNACIONAL (IFC)	180,349,900	
Total	853,478,999,900	1,094,669,000

Colocación RF diferenciada en RD: Junio 2018

Emisor/ISIN	No. de Transacciones	Cantidad Valor Nominal DOP
BCRD	228	19,803,990,000
DO1002218423	196	11,725,780,000
DO1002218720	3	3,710,990,000
DO1002219124	3	3,617,220,000
DO1002217821	12	337,000,000
DO1002218225	9	243,000,000
DO1002218126	4	150,000,000
DO1002218324	1	20,000,000

Emisiones RF diferenciadas en circulación

Emisiones expresadas en DOP
Al 30 de junio 2018

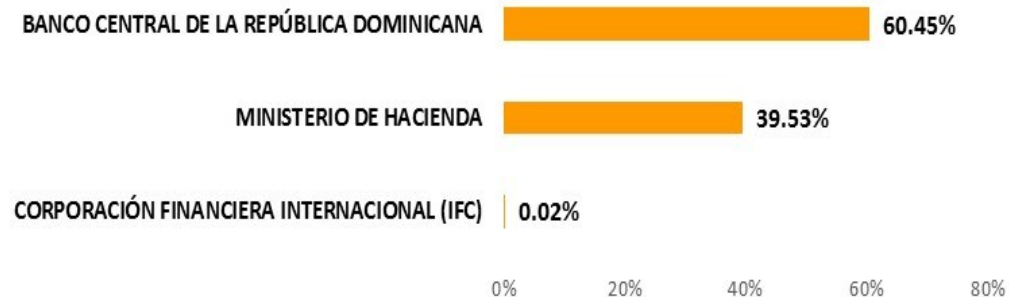

3. Mercado de Renta Variable.

Colocación de Cuotas de Fondos Cerrados: Junio 2018

Fondo	No. de Cuotas DOP	Monto Transado DOP
FONDO CERRADO DE DESARROLLO DE SOCIEDADES PIONEER	99,518	998,930,218
Total	99,518	998,930,218

Fondos Cerrados de Inversión en Circulación

Emissiones expresadas en DOP
Al 30 de junio 2018



Circulación de Cuotas de Participación de Fondos Cerrados de Inversión: Al 30 de junio 2018

Emisor	DOP	USD
FONDO DE INVERSIÓN CERRADO RENTA FIJA CAPITALIZABLE POPULAR	2,015,293,688	
FONDO CERRADO DE DESARROLLO DE SOCIEDADES PIONEER	1,739,228,524	
FONDO DE INVERSIÓN CERRADO RENTA FIJA PAGO RECURRENTE POPULAR	1,606,907,700	
FONDO DE INVERSIÓN CERRADO DE RENTA FIJA GAM	908,624,450	
FONDO CERRADO DE INVERSION INMOBILIARIA PIONEER	853,289,435	
FONDO NACIONAL PIONEER UNITED RENTA FIJA	638,332,015	
FONDO CERRADO DE DESARROLLO DE SOCIEDADES ADVANCED	471,405,181	
FONDO CERRADO DE DESARROLLO DE SOCIEDADES GAM ENERGIA		116,054,025
FONDO DE INVERSION CERRADO INMOBILIARIO EXCEL I		53,744,247
FONDO DE INVERSIÓN CERRADO RENTA INMOBILIARIA DÓLARES POPULAR		13,930,025
JMMB FONDO DE INVERSION CERRADO INMOBILIARIO		6,181,673
Total	8,233,080,993	189,909,970

Valores de Fideicomisos RV en Circulación

Emissiones expresadas en DOP
Al 30 de junio 2018

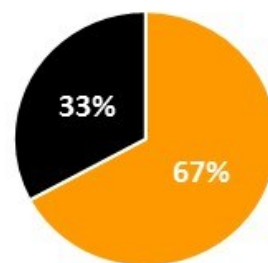

- Fideicomiso de OP de Valores Inmobiliario FPM NO. 02 FP
- Fideicomiso de OP de Valores Inmobiliario Málaga NO. 01 FP

En el mes de junio del año 2018 no se colocaron valores de fideicomisos representativos de renta variable.

En el cuadro que se presenta a continuación se muestra el monto total de valores de fideicomisos representativos de renta variable que se encuentra en circulación:

Circulación de valores de fideicomisos de renta variable: Al 30 de junio 2018

Emisor	DOP	USD
FIDEICOMISO DE OP DE VALORES INMOBILIARIO FPM NO. 02 FP		16,300,000
FIDEICOMISO DE OP DE VALORES INMOBILIARIO MÁLAGA NO. 01 FP		8,000,000
Total	-	24,300,000

4. Programa Creadores del Mercado (Market Makers).

Programa Creadores del Mercado

No. de Liquidaciones por Emisión
Junio 2018

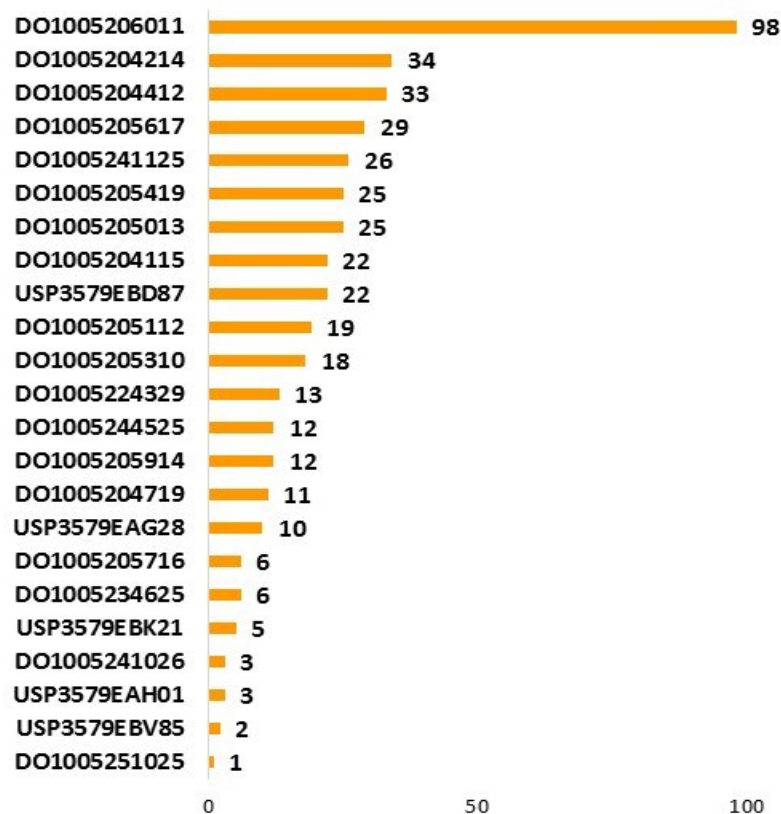

Liquidaciones en Programa de Creadores del Mercado: Junio 2018

Emisor/ISIN	Cantidad Valor Nominal DOP	Valor Liquidado DOP	Cantidad Valor Nominal USD	Valor Liquidado USD
Min. Hacienda	17,471,600,000	19,904,956,381	31,266,000	34,232,247
DO1005206011	3,241,000,000	3,720,962,231		
DO1005204412	2,128,300,000	2,441,363,325		
DO1005204115	2,154,900,000	2,234,855,161		
DO1005205419	1,570,000,000	1,697,779,474		
DO1005224329	1,377,700,000	1,684,304,824		
DO1005204214	1,389,400,000	1,564,171,056		
DO1005241125	1,158,900,000	1,538,396,504		
DO1005204719	970,400,000	1,061,272,899		
DO1005234625	718,400,000	895,745,929		
DO1005205617	720,000,000	808,535,260		
DO1005205310	610,100,000	663,809,438		
DO1005205112	497,100,000	549,818,540		
DO1005205013	415,000,000	440,911,864		
DO1005205914	378,600,000	412,787,059		
DO1005251025	75,000,000	117,323,232		
DO1005241026	66,800,000	72,919,583		
USP3579EBK21			14,300,000	15,495,047
USP3579EAG28			3,970,000	4,655,645
DO1005244525			3,606,000	4,168,562
USP3579EBD87			3,450,000	3,519,393
DO1005205716			2,800,000	3,087,879
USP3579EAH01			1,940,000	2,062,901
USP3579EBV85			1,200,000	1,242,820

5. Liquidaciones en el Mercado de Valores Dominicano.

Volumen Liquidado Mensual (Enero-Junio 2018)

DOP (Millones)

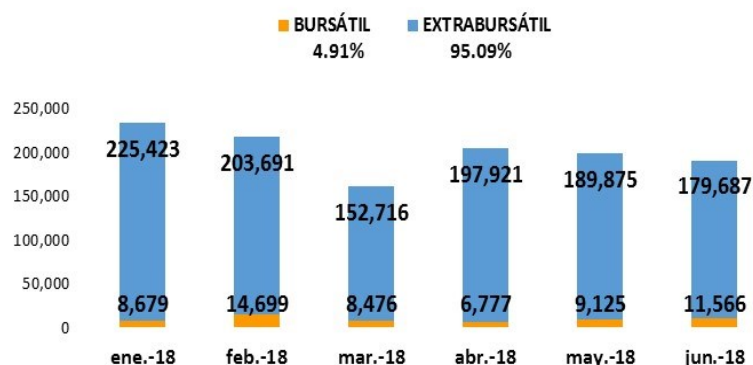

Volumen Liquidado Mensual (Enero-Junio 2018)

USD (Millones)

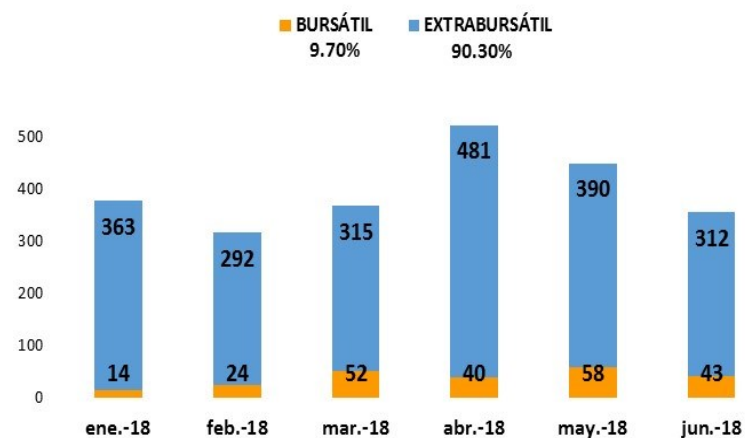

Liquidaciones en Mercado de Valores Dominicano: 2018

	DOP (Millones)	Variación % DOP	USD (Millones)	Variación % USD
Junio 2018:	191,253	65%	355	29%
Acumulado 2018:	1,208,634	27%	2,386	19%
Mercado Primario	139,650	7%	11	-93%
Colocación RF	137,795	6%	3	-98%
Colocación RV	1,855	141%	8	-33%
Mercado Secundario	1,068,985	30%	2,375	29%
Contado RF	637,018	19%	1,408	39%
Contado RV	2,070	78%	16	-73%
Venta Forward	62,527	53%	283	52%
Operaciones Estructuradas RF	246,719	33%	394	14%
Préstamos de Valores RF (Mutuos)	120,651	113%	274	13%
Repo Política Monetaria RF	-	-100%	-	-

Notas: Variaciones % expresadas sobre igual periodo en año anterior.

Fuentes: SIV y Sistema Cevaldom

6. Custodia en el Mercado de Valores Dominicano.

Custodia Estandarizada por Tipo de Persona Al 30 de junio 2018

Tipo Persona	DOP	USD
FISICA	106,183,424,154	450,483,021
JURIDICA	802,734,964,467	1,491,957,934
Total	908,918,388,621	1,942,440,955

Custodia Estandarizada en Cevaldom Montos Expresados en DOP (Millones) Al 30 de junio 2018

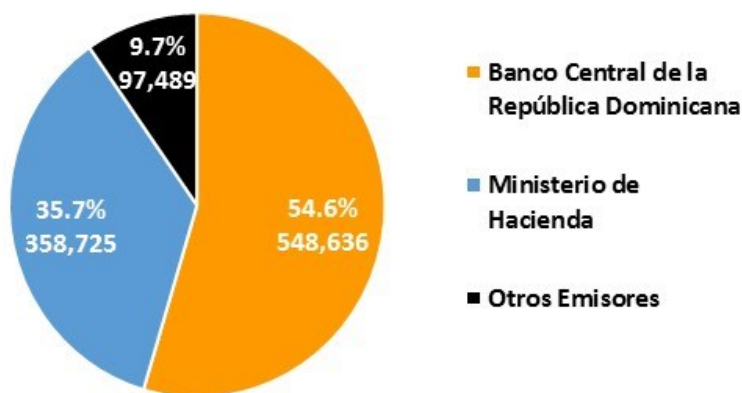

Custodia estandarizada en Cevaldom: Al 30 de junio 2018

Emisor	DOP (Millones)	USD (Millones)
BANCO CENTRAL DE LA REPÚBLICA DOMINICANA	548,636	
MINISTERIO DE HACIENDA	304,663	1,095
BANCO POPULAR DOMINICANO	15,000	
BANCO DE RESERVAS DE LA REPÚBLICA DOMINICANA	10,000	
EMPRESA GENERADORA DE ELECTRICIDAD HAINA, S.A.	9,217	167
ASOCIACION POPULAR AHORROS Y PRÉSTAMOS	2,700	
FIDEICOMISO RD VIAL	2,500	
FONDO DE INVERSIÓN CERRADO RENTA FIJA CAPITALIZABLE POPULAR	2,015	
FONDO CERRADO DE DESARROLLO DE SOCIEDADES PIONEER	1,739	
PARALLAX VALORES PUESTO DE BOLSA, S.A.	1,700	
FONDO DE INVERSIÓN CERRADO RENTA FIJA PAGO RECURRENTE POPULAR	1,607	
ASOCIACIÓN LA NACIONAL DE AHORROS Y PRÉSTAMOS	1,000	
UC UNITED CAPITAL PUESTO DE BOLSA, S. A.	1,000	
FONDO DE INVERSIÓN CERRADO DE RENTA FIJA GAM	909	
ALPHA SOCIEDAD DE VALORES, S. A.	875	
FONDO CERRADO DE INVERSION INMOBILIARIA PIONEER	853	
ASOCIACION LA VEGA REAL DE AHORROS Y PRÉSTAMOS	800	
FONDO NACIONAL PIONEER UNITED RENTA FIJA	638	
BANCO SANTA CRUZ	500	
MOTOR CRÉDITO, S.A.	500	
FONDO CERRADO DE DESARROLLO DE SOCIEDADES ADVANCED	471	
BANCO MULTIPLE CARIBE INTERNACIONAL	380	
BANCO DE AHORRO Y CRÉDITO FONDESA	300	
BANCO BACC DE AHORRO Y CRÉDITO DEL CARIBE, S.A.	300	
DOMINICAN POWER PARTNERS		260
BANCO DE AHORRO Y CRÉDITO CONFISA, S. A.	250	
CONSORCIO REMIX, S.A.	184	7
CORPORACION FINANCIERA INTERNACIONAL (IFC)	180	
FONDO CERRADO DE DESARROLLO DE SOCIEDADES GAM ENERGIA		116
CONSORCIO ENERGÉTICO PUNTA CANA-MACAO, S.A.		100
FONDO DE INVERSION CERRADO INMOBILIARIO EXCEL I		54
EDESUR DOMINICANA, S.A.		35
EDEESTE, S.A.		30
EDENORTE DOMINICANA, S.A.		30
FIDEICOMISO DE OP DE VALORES INMOBILIARIO FPM NO 02 FP		16
FONDO DE INVERSIÓN CERRADO RENTA INMOBILIARIA DÓLARES POPULAR		14
FIDEICOMISO DE OP DE VALORES INMOBILIARIO MÁLAGA NO. 01 FP		8
JMMB FONDO DE INVERSION CERRADO INMOBILIARIO		6
COMPAÑIA DE ELECTRICIDAD DE PUERTO PLATA, S.A.		5
Total	908,918	1,942