



Reporte Mensual de Estadísticas del Mercado de Valores Dominicano

Sección de Estadísticas, Departamento de Análisis de Riesgos y Estudios Económicos

Abril 2020

Contenido

1. Participantes del Mercado de Valores Dominicano.

Registro de Nuevos Participantes en el Mercado de Valores: Abril 2020

Tipo de Participantes Inscritos: Al cierre de abril 2020

No. de Cuentas y Titulares Registrados en Cevaldom: Al cierre de abril 2020

2. Mercado de Renta Fija.

Colocación de Renta Fija Aprobada por la SIMV: Abril 2020

Monto en Circulación de Emisiones de Renta Fija Aprobada por la SIMV y Otros Valores Inscritos en el RMV: Al cierre de abril 2020

Colocación de Renta Fija Diferenciada: Abril 2020

Monto en Circulación de Emisiones de Renta Fija Diferenciada: Al cierre de abril 2020

3. Mercado de Renta Variable.

Colocación de Cuotas de Participación de Fondos Cerrados de Inversión: Abril 2020

Monto en Circulación de Cuotas de Participación de Fondos Cerrados de Inversión: Al cierre de abril 2020

Colocación de Valores de Fideicomiso de Renta Variable: Abril 2020

Monto en Circulación de Valores de Fideicomiso de Renta Variable: Al cierre de abril 2020

4. Programa Creadores del Mercado (Market Makers).

No. de Liquidaciones por Emisión en Programa Creadores del Mercado: Abril 2020

Liquidaciones en Programa Creadores del Mercado: Abril 2020

5. Total de Liquidaciones en el Mercado de Valores Dominicano.

Valor Liquidado por Mecanismo de Negociación: 2020

Detalle de Liquidaciones en Mercado de Valores: 2020

6. Custodia en Mercado de Valores Dominicano.

Custodia Estandarizada por Tipo de Persona: Al cierre de abril 2020

Total de Custodia Estandarizada en Cevaldom: Al cierre de abril 2020

1. Participantes del Mercado de Valores Dominicano.

En el mes de abril de 2020 no se inscribieron nuevos participantes en el Registro del Mercado de Valores de la República Dominicana. En el cuadro mostrado a continuación se pueden observar los distintos participantes que se encontraban registrados al cierre de abril de 2020:

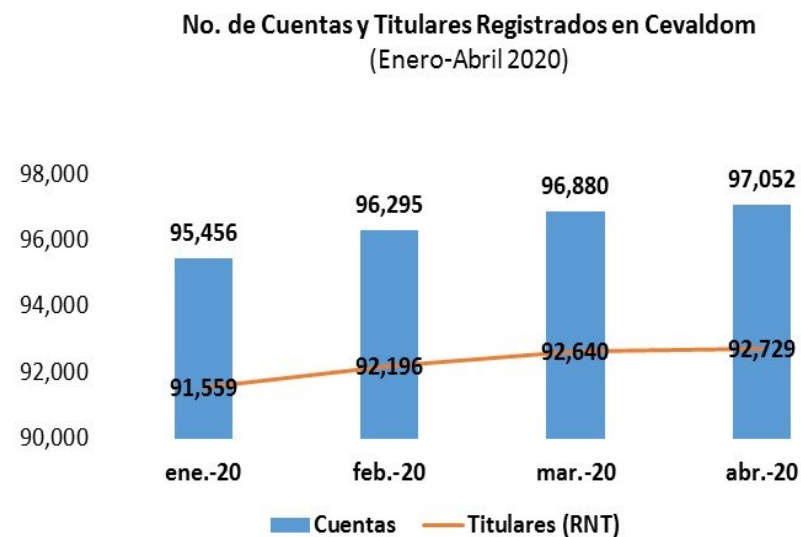

Participantes Inscritos en el RMV Al 30 de abril 2020

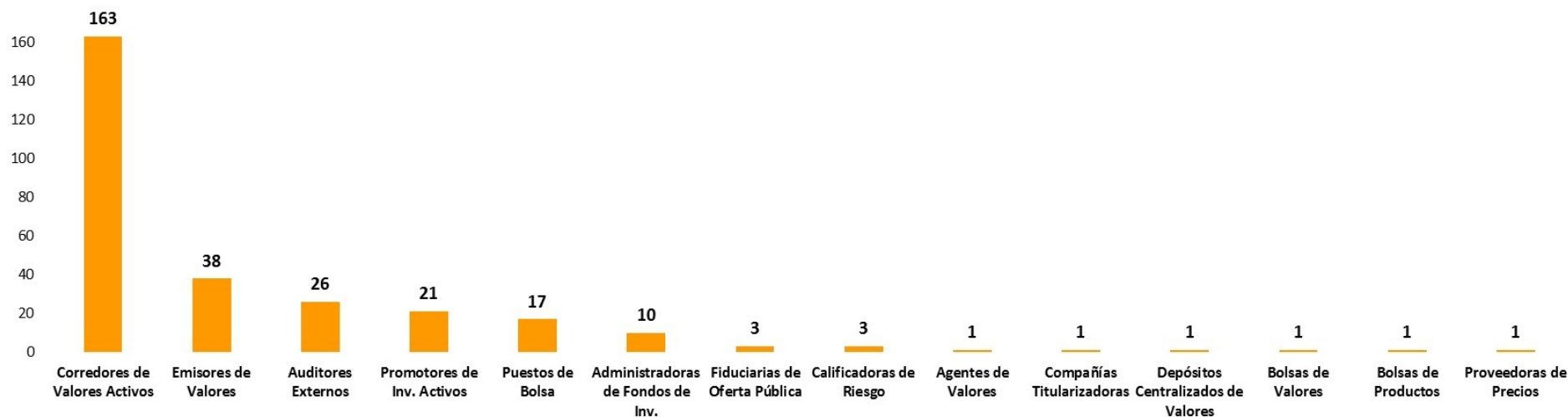

2. Mercado de Renta Fija.

En el mes de abril del año 2020 no se colocaron emisiones de renta fija aprobadas por la SIMV. En el cuadro que se presenta a continuación se muestra el monto total de las referidas emisiones que se encuentra en circulación:

Circulación de emisiones RF aprobadas por la SIMV: Al 30 de abril 2020

Emisor	DOP	USD
BANCO POPULAR DOMINICANO	15,000,000,000	
BANCO DE RESERVAS DE LA REPÚBLICA DOMINICANA	10,000,000,000	
EMPRESA GENERADORA DE ELECTRICIDAD HAINA, S.A.	9,216,910,000	106,666,660
ASOC. POPULAR AHORROS Y PRÉSTAMOS	5,700,000,000	
GULFSTREAM PETROLEUM DOMINICANA, S. DE R.L.	5,025,310,000	
FIDEICOMISO RD VIAL	5,004,510,890	
BANCO MÚLTIPLE BHD LEÓN, S.A.	5,000,000,000	
CONSORCIO MINERO DOMINICANO, S.A.	3,952,262,219	
ASOC. CIBAO DE AHORROS Y PRÉSTAMOS	3,000,000,000	
PARALLAX VALORES PUESTO DE BOLSA, S.A.	2,400,000,000	
UC UNITED CAPITAL PUESTO DE BOLSA, S. A.	2,000,000,000	
BANCO SANTA CRUZ	1,500,000,000	
ASOC. LA NACIONAL DE AHORROS Y PRÉSTAMOS	1,000,000,000	
ALPHA SOCIEDAD DE VALORES, S. A.	1,000,000,000	
ASOC. LA VEGA REAL DE AHORROS Y PRÉSTAMOS	800,000,000	
BANCO MÚLTIPLE PROMÉRICA DE LA REP. DOM.	500,000,000	
ACERO ESTRELLA, S.A.	500,000,000	
BANCO MULTIPLE CARIBE INTERNACIONAL	380,000,000	
BANCO DE AHORRO Y CRÉDITO CONFISA, S. A.	300,000,000	
BANCO BACC DE AHORRO Y CRÉDITO DEL CARIBE, S.A.	300,000,000	
BANCO DE AHORRO Y CRÉDITO FONDESA	300,000,000	
DOMINICAN POWER PARTNERS		260,000,000
MOTOR CRÉDITO, S.A.	100,000,000	
CONSORCIO ENERGÉTICO PUNTA CANA-MACAO, S.A.		99,853,800
CONSORCIO REMIX, S.A.		15,000,000
Total	72,978,993,109	481,520,460

Emisiones RF aprobadas por la SIMV en circulación

Emisiones expresadas en DOP
Al 30 de abril 2020

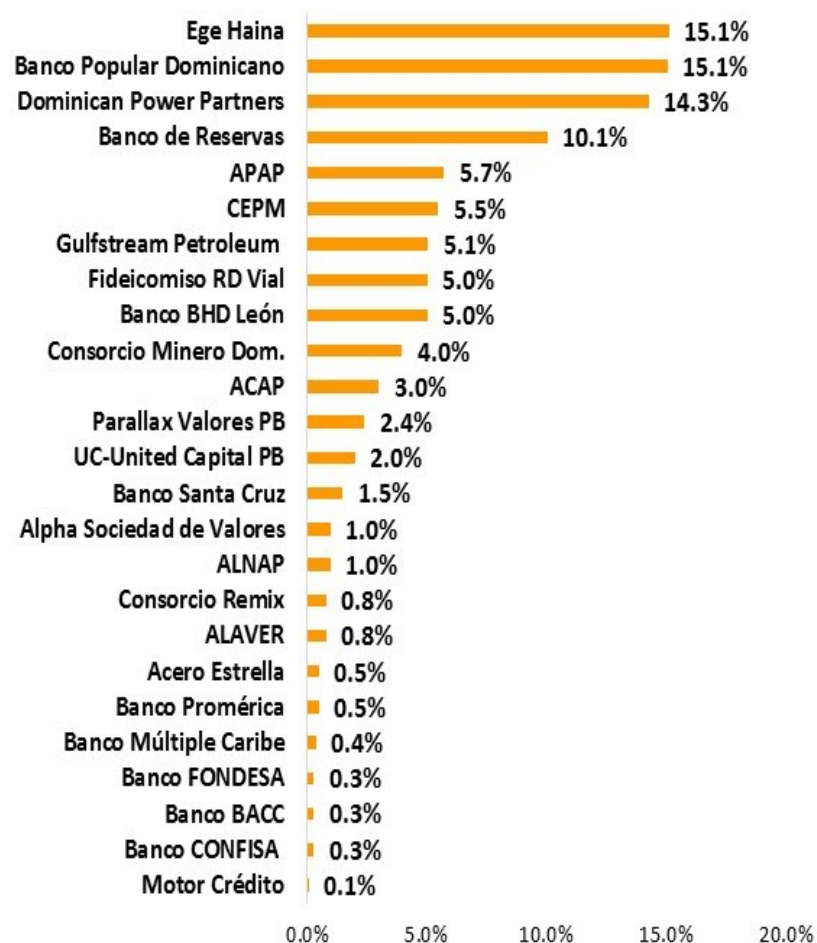

Circulación de Otros Valores Inscritos en el RMV: Al 30 de abril 2020

Emisor	DOP	USD
EDEESTE, S.A.		216,311,576
EDENORTE DOMINICANA, S.A.		179,789,996
EDESUR DOMINICANA, S.A.		119,387,816
Total		515,489,388

Otros Valores Inscritos en el RMV en circulación

Emisiones expresadas en DOP
Al 30 de abril 2020

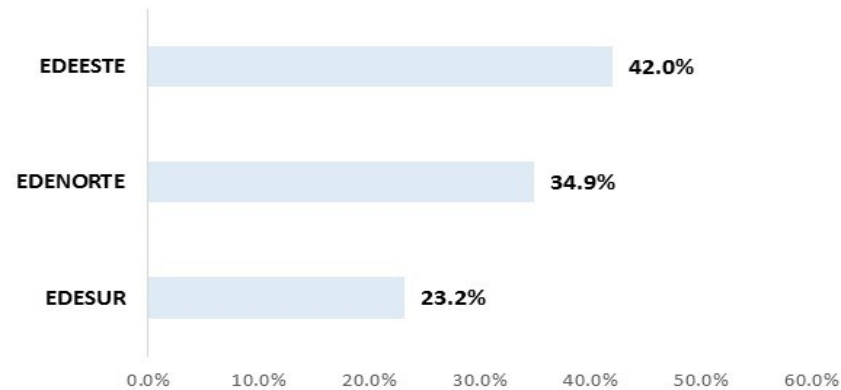

Nota: Valores inscritos en el Registro del Mercado de Valores para fines de desmaterialización y negociación. La anotación en cuenta será efectuada a solicitud de cada acreedor al depósito centralizado de valores correspondiente, a través de un intermediario de valores autorizado.

En el mes de abril del año 2020 se colocaron valores diferenciados correspondientes a 1 emisión del Banco Central de la República Dominicana. El monto total de emisiones diferenciadas que se encuentra en circulación, en el mercado de valores dominicano, asciende a DOP 1,034,583.13 millones y USD 2,754.08 millones.

Circulación de emisiones RF diferenciadas en RD: Al 30 de abril 2020

Emisor	DOP	USD
BANCO CENTRAL DE LA REPÚBLICA DOMINICANA	618,147,990,000	
MINISTERIO DE HACIENDA	415,780,550,000	2,754,082,667
CORPORACIÓN INTERAMERICANA DE INVERSIONES	500,000,000	
CORPORACIÓN FINANCIERA INTERNACIONAL (IFC)	154,585,474	
Total	1,034,583,125,474	2,754,082,667

Colocación RF diferenciada en RD: Abril 2020

Emisor/ISIN	No. de Transacciones	Cantidad Valor Nominal DOP
Banco Central de Rep. Dom.	13	13,802,360,000
DO1002220528	13	13,802,360,000

Emisiones RF diferenciadas en circulación

Emisiones expresadas en DOP
Al 30 de abril 2020

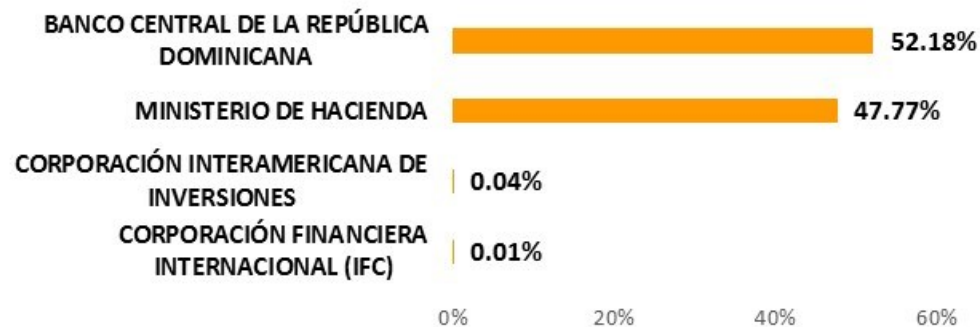

3. Mercado de Renta Variable.

Colocación de Cuotas de Fondos Cerrados: Abril 2020

Fondo	No. de Cuotas DOP	Monto Transado DOP
FONDO CERRADO DE DESARROLLO DE SOCIEDADES PIONEER	39,470	428,562,785

Colocación de Cuotas de Fondos Cerrados: Abril 2020

Fondo	No. de Cuotas USD	Monto Transado USD
FONDO DE INVERSIÓN CERRADO INMOBILIARIO EXCEL II	3,522	364,591
JMMB FONDO DE INVERSIÓN CERRADO INMOBILIARIO II	3,872	3,878,465
Total	7,394	4,243,056

Fondos Cerrados de Inversión en Circulación

Emisiones expresadas en DOP
Al 30 de abril 2020

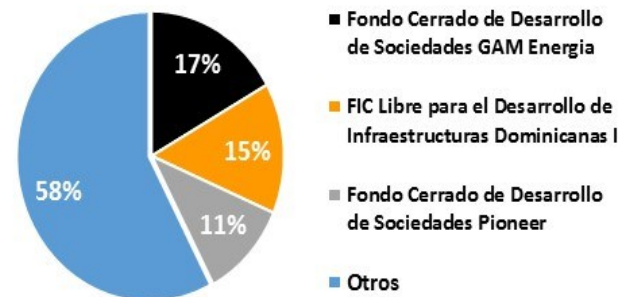

Circulación de Cuotas de Participación de Fondos Cerrados de Inversión: Al 30 de abril 2020

Emisor	DOP	USD
FIC LIBRE PARA EL DESARROLLO DE INFRAESTRUCTURAS DOMINICANAS I	7,244,576,809	
FONDO CERRADO DE DESARROLLO DE SOCIEDADES PIONEER	5,404,158,734	
FONDO DE INVERSIÓN CERRADO PIONEER INMOBILIARIO II	2,240,086,660	
FONDO DE INVERSIÓN CERRADO RENTA FIJA PAGO RECURRENTE POPULAR	1,314,610,328	
FC DE DESARROLLO DE SOC. ADVANCED OPORTUNIDADES DE INVERSIÓN	1,306,787,349	
FONDO DE INVERSIÓN CERRADO RENTA FIJA CAPITALIZABLE POPULAR	1,264,654,427	
FONDO CERRADO DE DESARROLLO DE SOCIEDADES POPULAR	1,130,060,366	
FONDO DE INVERSIÓN CERRADO DE RENTA FIJA GAM	1,071,747,393	
FONDO CERRADO DE INVERSIÓN INMOBILIARIA PIONEER	959,436,588	
FONDO DE INVERSIÓN CERRADO RENTA FIJA GAM UNITED CAPITAL	794,574,150	
FONDO NACIONAL PIONEER UNITED RENTA FIJA	700,380,299	
FONDO CERRADO DE DESARROLLO DE SOCIEDADES GAM ENERGIA		153,083,304
FONDO DE INVERSIÓN CERRADO RENTA FIJA MULTIACTIVOS POPULAR	148,315,681	
FONDO CERRADO DE DESARROLLO DE SOCIEDADES GAM II		96,974,536
FONDO DE INVERSIÓN CERRADO INMOBILIARIO UNIVERSAL I		64,312,598
FONDO DE INVERSIÓN CERRADO INMOBILIARIO EXCEL I		54,256,040
FONDO DE INVERSIÓN CERRADO RENTA INMOBILIARIA DÓLARES POPULAR		51,659,840
FONDO DE INVERSIÓN CERRADO INMOBILIARIO EXCEL II		27,052,282
JMMB FONDO DE INVERSIÓN CERRADO INMOBILIARIO		26,773,454
JMMB FONDO DE INVERSIÓN CERRADO INMOBILIARIO II		3,632,695
Total	23,579,388,782	477,744,749

Fuentes: SIMV y Sistema Cevaldom

Valores de Fideicomisos RV en Circulación

Emisiones expresadas en DOP
Al 30 de abril 2020

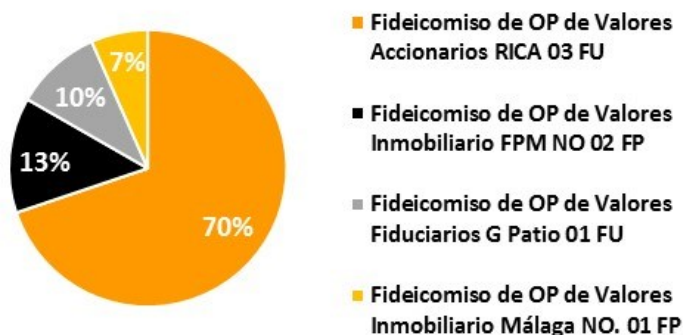

En el mes de abril del año 2020 no se colocaron valores de fideicomisos representativos de renta variable. En el cuadro que se presenta a continuación se muestra el monto total de valores de fideicomisos representativos de renta variable que se encuentra en circulación:

Circulación de valores de fideicomisos de renta variable: Al 30 de abril 2020

Emisor	DOP	USD
FIDEICOMISO DE OP DE VALORES ACCIONARIOS RICA 03 FU	4,600,146,669	
FIDEICOMISO DE OP DE VALORES INMOBILIARIO FPM NO 02 FP		16,300,000
FIDEICOMISO DE OP DE VALORES FIDUCIARIOS G PATIO 01 FU		12,187,786
FIDEICOMISO DE OP DE VALORES INMOBILIARIO MÁLAGA NO. 01 FP		8,000,000
Total	4,600,146,669	36,487,786

4. Programa Creadores del Mercado (Market Makers).

Programa Creadores del Mercado

No. de Liquidaciones por Emisión
Abril 2020

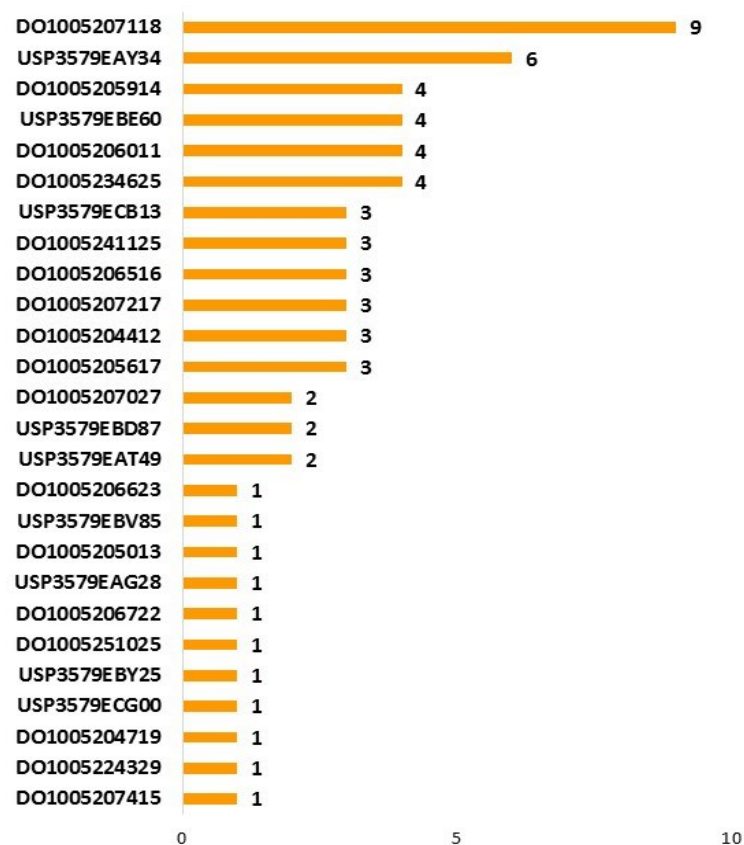

Liquidaciones en Programa de Creadores del Mercado: Abril 2020

Emisor/ISIN	Cantidad Valor Nominal DOP	Valor Liquidado DOP	Cantidad Valor Nominal USD	Valor Liquidado USD
Min. Hacienda	3,226,500,000	3,432,252,779	53,185,000	53,488,008
DO1005206516	900,000,000	915,370,567		
DO1005206011	747,700,000	797,740,241		
DO1005204412	318,600,000	354,966,302		
DO1005205914	320,000,000	322,976,280		
DO1005207027	274,000,000	300,416,004		
DO1005241125	209,200,000	244,699,258		
DO1005206722	95,400,000	104,560,230		
DO1005234625	86,000,000	98,192,757		
DO1005205617	89,600,000	98,075,212		
DO1005207217	70,000,000	69,284,321		
DO1005207415	46,600,000	50,014,351		
DO1005204719	30,800,000	32,218,446		
DO1005206623	21,800,000	23,325,016		
DO1005251025	10,500,000	13,889,142		
DO1005205013	3,300,000	3,344,748		
DO1005224329	3,000,000	3,179,905		
DO1005207118			24,800,000	28,243,789
USP3579EBE60			6,500,000	5,291,575
USP3579EAY34			5,820,000	5,161,302
USP3579EBV85			5,000,000	5,152,007
USP3579ECB13			4,860,000	4,206,630
USP3579EBY25			3,000,000	2,372,150
USP3579EAG28			1,000,000	1,100,340
USP3579EBD87			931,000	860,192
USP3579ECG00			1,000,000	828,819
USP3579EAT49			274,000	271,205

5. Liquidaciones en el Mercado de Valores Dominicano.

Volumen Liquidado Mensual (Enero-Abril 2020)
DOP (Millones)

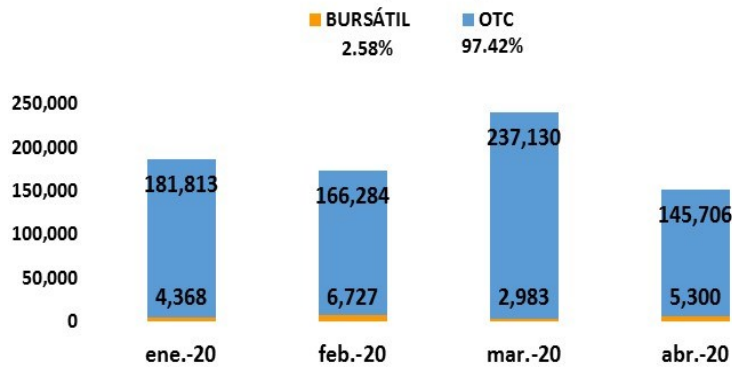

Volumen Liquidado Mensual (Enero-Abril 2020)
USD (Millones)

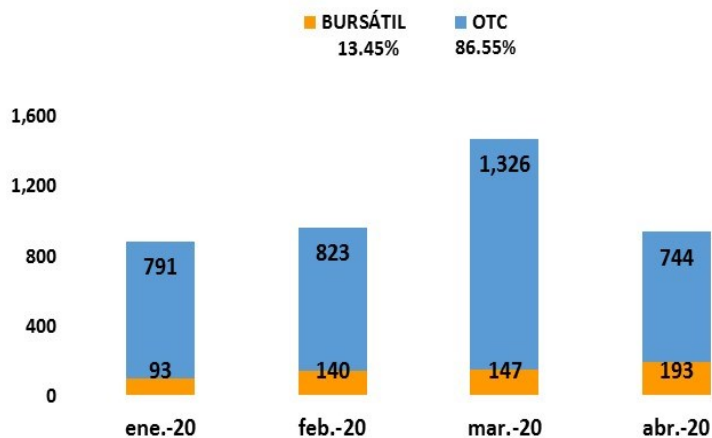

Liquidaciones en Mercado de Valores Dominicano: 2020

	DOP (Millones)	Variación % DOP	USD (Millones)	Variación % USD
Abril 2020:	151,005	-43%	937	102%
Acumulado 2020:	750,310	-21%	4,257	119%
Mercado Primario	100,108	-23%	528	918%
Colocación RF	98,899	-23%	495	14480%
Colocación RV	1,209	-45%	33	-31%
Mercado Secundario	650,202	-20%	3,728	97%
Contado RF	266,233	-47%	1,999	99%
Contado RV	2,885	253%	37	8%
Venta Forward	58,271	-29%	221	9%
Operaciones Estructuradas RF	177,156	44%	842	157%
Préstamos de Valores RF (Mutuos)	96,590	-5%	629	95%
Reporto a Plazo BCRD RF	49,066	4713%	-	-

Notas: Variaciones % expresadas sobre igual periodo en año anterior.

Fuentes: SIMV y Sistema Cevaldom

6. Custodia en el Mercado de Valores Dominicano.

Custodia estandarizada en Cevaldom: Al 30 de abril 2020

Emisor	DOP (Millones)	USD (Millones)
BANCO CENTRAL DE LA REPÚBLICA DOMINICANA	618,148	
MINISTERIO DE HACIENDA	415,781	2,754
BANCO POPULAR DOMINICANO	15,000	
BANCO DE RESERVAS DE LA REPÚBLICA DOMINICANA	10,000	
EMPRESA GENERADORA DE ELECTRICIDAD HAINA, S.A.	9,217	107
FIC LIBRE PARA EL DESARROLLO DE INFRAESTRUCTURAS DOMINICANAS I	7,245	
ASOCIACIÓN POPULAR AHORROS Y PRÉSTAMOS	5,700	
FONDO CERRADO DE DESARROLLO DE SOCIEDADES PIONEER	5,404	
GULFSTREAM PETROLEUM DOMINICANA, S. DE R.L.	5,025	
FIDEICOMISO RD VIAL	5,005	
BANCO MÚLTIPLE BHD LEÓN, S.A.	5,000	
FIDEICOMISO DE OP DE VALORES ACCIONARIOS RICA 03 FU	4,600	
CONSORCIO MINERO DOMINICANO, S.A.	3,952	
ASOCIACIÓN CIBAO DE AHORROS Y PRÉSTAMOS	3,000	
PARALLAX VALORES PUESTO DE BOLSA, S.A.	2,400	
FONDO DE INVERSIÓN CERRADO PIONEER INMOBILIARIO II	2,240	
UC UNITED CAPITAL PUESTO DE BOLSA, S. A.	2,000	
BANCO SANTA CRUZ	1,500	
FONDO DE INVERSIÓN CERRADO RENTA FIJA PAGO RECURRENTE POPULAR	1,315	
FC DE DESARROLLO DE SOC. ADVANCED OPORTUNIDADES DE INVERSIÓN	1,307	
FONDO DE INVERSIÓN CERRADO RENTA FIJA CAPITALIZABLE POPULAR	1,265	
FONDO CERRADO DE DESARROLLO DE SOCIEDADES POPULAR	1,130	
FONDO DE INVERSIÓN CERRADO DE RENTA FIJA GAM	1,072	
ASOCIACIÓN LA NACIONAL DE AHORROS Y PRÉSTAMOS	1,000	
ALPHA SOCIEDAD DE VALORES, S. A.	1,000	
FONDO CERRADO DE INVERSIÓN INMOBILIARIA PIONEER	959	
ASOCIACIÓN LA VEGA REAL DE AHORROS Y PRÉSTAMOS	800	
FONDO DE INVERSIÓN CERRADO RENTA FIJA GAM UNITED CAPITAL	795	

Custodia estandarizada en Cevaldom: Al 30 de abril 2020

Emisor	DOP (Millones)	USD (Millones)
FONDO NACIONAL PIONEER UNITED RENTA FIJA	700	
BANCO MÚLTIPLE PROMÉRICA DE LA REP. DOM.	500	
CORPORACIÓN INTERAMERICANA DE INVERSIONES	500	
ACERO ESTRELLA,S.A.	500	
BANCO MULTIPLE CARIBE INTERNACIONAL	380	
BANCO DE AHORRO Y CRÉDITO CONFISA, S. A.	300	
BANCO BACC DE AHORRO Y CRÉDITO DEL CARIBE, S.A.	300	
BANCO DE AHORRO Y CRÉDITO FONDESA	300	
DOMINICAN POWER PARTNERS		260
EDEESTE, S.A.		216
EDENORTE DOMINICANA, S.A.		180
CORPORACION FINANCIERA INTERNACIONAL (IFC)	155	
FONDO CERRADO DE DESARROLLO DE SOCIEDADES GAM ENERGIA		153
FONDO DE INVERSIÓN CERRADO RENTA FIJA MULTIACTIVOS POPULAR	148	
EDESUR DOMINICANA, S.A.		119
MOTOR CRÉDITO, S.A.	100	
CONSORCIO ENERGÉTICO PUNTA CANA-MACAO, S.A.		100
FONDO CERRADO DE DESARROLLO DE SOCIEDADES GAM II		97
FONDO DE INVERSIÓN CERRADO INMOBILIARIO UNIVERSAL I		64
FONDO DE INVERSION CERRADO INMOBILIARIO EXCEL I		54
FONDO DE INVERSIÓN CERRADO RENTA INMOBILIARIA DÓLARES POPULAR		52
FONDO DE INVERSIÓN CERRADO INMOBILIARIO EXCEL II		27
JMMB FONDO DE INVERSIÓN CERRADO INMOBILIARIO		27
FIDEICOMISO DE OP DE VALORES INMOBILIARIO FPM NO 02 FP		16
CONSORCIO REMIX, S.A.		15
FIDEICOMISO DE OP DE VALORES FIDUCIARIOS G PATIO 01 FU		12
FIDEICOMISO DE OP DE VALORES INMOBILIARIO MÁLAGA NO. 01 FP		8
JMMB FONDO DE INVERSION CERRADO INMOBILIARIO II		3.6
Total	1,135,742	4,265

Custodia Estandarizada por Tipo de Persona
Al 30 de abril 2020

Tipo Persona	DOP	USD
FISICA	108,494,489,857	588,358,066
JURIDICA	1,027,247,164,177	3,676,966,984
Total	1,135,741,654,034	4,265,325,049

Custodia Estandarizada en Cevaldom
Montos Expresados en DOP (Millones)
Al 30 de abril 2020

