



Reporte Mensual de Estadísticas del Mercado de Valores Dominicano

Sección de Estadísticas, Departamento de Análisis de Riesgos y Estudios Económicos

Julio 2017

Contenido

1. Participantes del Mercado de Valores Dominicano.

Registro de Nuevos Participantes en el Mercado de Valores: Julio 2017

Tipo de Participantes Inscritos: Al cierre de julio 2017

No. de Cuentas y Titulares Registrados en Cevaldom: Al cierre de julio 2017

2. Mercado de Renta Fija.

Colocación de Renta Fija Aprobada por la SIV: Julio 2017

Monto en Circulación de Emisiones de Renta Fija Aprobada por la SIV: Al cierre de julio 2017

Colocación de Renta Fija Diferenciada: Julio 2017

Monto en Circulación de Emisiones de Renta Fija Diferenciada: Al cierre de julio 2017

3. Mercado de Renta Variable.

Colocación de Cuotas de Participación de Fondos Cerrados de Inversión: Julio 2017

Monto en Circulación de Cuotas de Participación de Fondos Cerrados de Inversión: Al cierre de julio 2017

Colocación de Valores de Fideicomiso de Renta Variable: Julio 2017

Monto en Circulación de Valores de Fideicomiso de Renta Variable: Al cierre de julio 2017

4. Programa Creadores del Mercado (Market Makers).

No. de Liquidaciones por Emisión en Programa Creadores del Mercado: Julio 2017

Liquidaciones en Programa Creadores del Mercado: Julio 2017

5. Total de Liquidaciones en el Mercado de Valores Dominicano.

Valor Liquidado por Mecanismo de Negociación: 2017

Detalle de Liquidaciones en Mercado de Valores: 2017

6. Custodia en Mercado de Valores Dominicano.

Custodia Estandarizada por Tipo de Persona: Al cierre de julio 2017

Total de Custodia Estandarizada en Cevaldom: Al cierre de julio 2017

1. Participantes del Mercado de Valores Dominicano.

Registro de Nuevos Participantes en el Mercado de Valores: Julio 2017

Tipo de Participante	Nombre	No. de Registro SIV
1 Corredor de Valores	Inscrito por Primma Valores, S.A.	SIVCV-267
2 Corredor de Valores	Inscrito por UC-United Capital PB, S.A.	SIVCV-268
3 Corredor de Valores	Inscrito por Inversiones Popular, S.A.	SIVCV-269
4 Corredor de Valores	Inscrito por BHD León PB, S.A.	SIVCV-270
5 Corredor de Valores	Inscrito por BHD León PB, S.A.	SIVCV-271

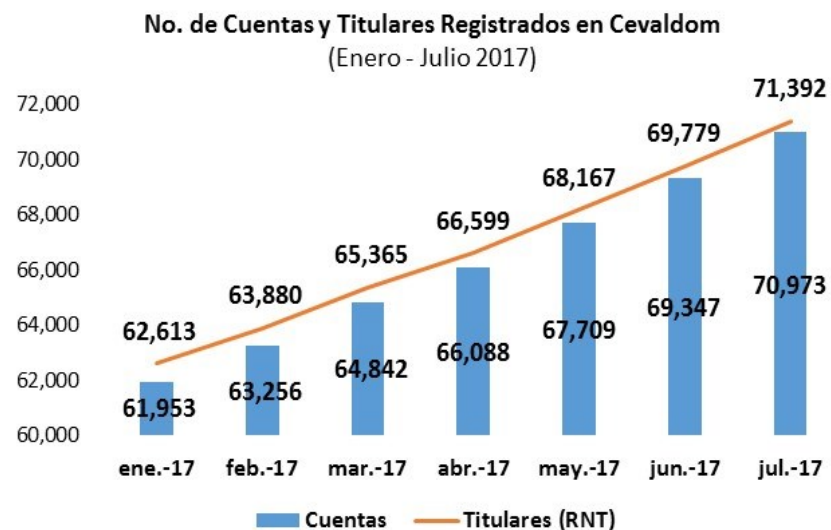

Participantes Inscritos en el RMVP Al 31 de julio 2017

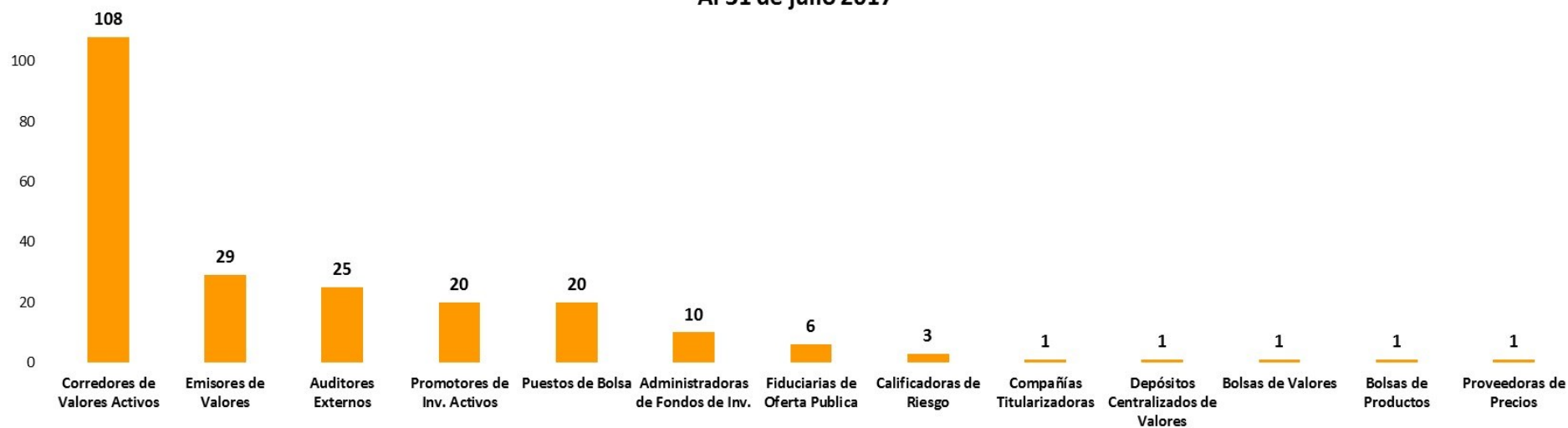

2. Mercado de Renta Fija.

En el mes de julio del año 2017 no se colocaron emisiones de renta fija aprobadas por la SIV. A continuación se muestra el monto de emisiones de renta fija aprobadas por la SIV que se encuentran en circulación:

Circulación de emisiones RF aprobadas por la SIV: Al 31 de julio 2017

Emisor	DOP	USD
BANCO POPULAR DOMINICANO	19,079,000,000	
BANCO DE RESERVAS DE LA REPÚBLICA DOMINICANA	10,000,000,000	
EMPRESA GENERADORA DE ELECTRICIDAD HAINA, S.A.	5,484,142,000	199,999,980
ASOC. POPULAR AHORROS Y PRÉSTAMOS	4,200,000,000	
FIDEICOMISO RD VIAL	2,500,000,000	
PARALLAX VALORES PUESTO DE BOLSA, S.A.	1,900,000,000	
UC UNITED CAPITAL PUESTO DE BOLSA, S. A.	1,000,000,000	
ALPHA SOCIEDAD DE VALORES, S. A.	875,000,000	
ASOC. LA VEGA REAL DE AHORROS Y PRÉSTAMOS	800,000,000	
MOTOR CRÉDITO, S.A.	650,000,000	
BANCO SANTA CRUZ	500,000,000	
CONSORCIO REMIX, S.A.	284,097,727	2,000,000
BANCO NACIONAL DE LAS EXPORTACIONES (BANDEX)	220,000,000	
BANCO MULTIPLE CARIBE INTERNACIONAL	150,000,000	
DOMINICAN POWER PARTNERS		200,000,000
CONSORCIO ENERGÉTICO PUNTA CANA-MACAO, S.A.		95,324,000
COMPAÑÍA DE ELECTRICIDAD DE PUERTO PLATA, S.A.		10,000,000
Total	47,642,239,727	507,323,980

Emisiones RF aprobadas por la SIV en circulación

Emisiones expresadas en DOP
 Al 31 de julio 2017

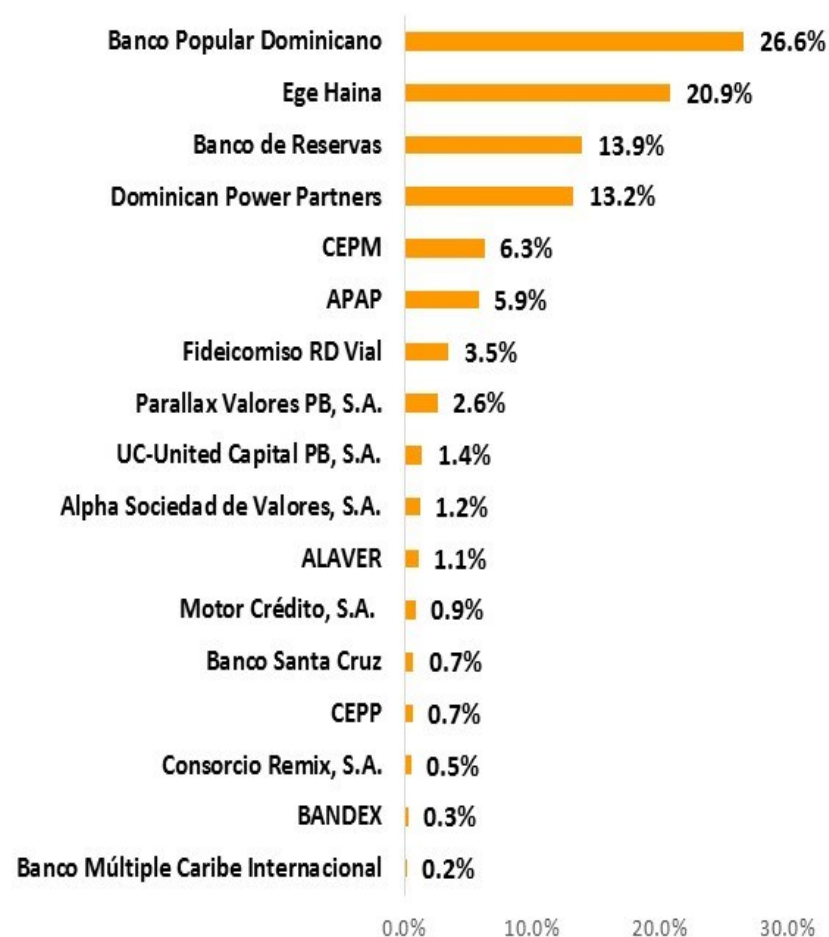

En el mes de julio de 2017 se colocaron valores diferenciados correspondientes a 4 emisiones del Banco Central de la República Dominicana . El monto total de emisiones diferenciadas que se encuentra en circulación, en el mercado de valores dominicano, asciende a DOP 768,915.33 millones y USD 809.14 millones.

Circulación de emisiones RF diferenciadas en RD: Al 31 de julio 2017

Emisor	DOP	USD
BANCO CENTRAL DE LA REPÚBLICA DOMINICANA	482,972,980,000	
MINISTERIO DE HACIENDA	285,372,000,000	809,135,000
CORPORACIÓN FINANCIERA INTERNACIONAL (IFC)	570,349,900	
Total	768,915,329,900	809,135,000

Colocación RF diferenciada en RD: Julio 2017

Emisor/ISIN	No. de Transacciones	Cantidad Valor Nominal DOP
BCRD	132	12,192,730,000
DO1002217227	120	12,061,810,000
DO1002217326	6	66,000,000
DO1002216922	5	55,000,000
DO1002217029	1	9,920,000

Emisiones RF diferenciadas en circulación

Emisiones expresadas en DOP

Al 31 de julio 2017



3. Mercado de Renta Variable.

Fondos Cerrados de Inversión en Circulación

Emisiones expresadas en DOP
Al 31 de julio 2017

Colocación de Cuotas de Fondos Cerrados: Julio 2017

Fondo	No. de Cuotas DOP	Monto Transado DOP
FONDO DE INVERSIÓN CERRADO RENTA FIJA CAPITALIZABLE POPULAR	415,593	515,402,518
FONDO DE INVERSIÓN CERRADO RENTA FIJA PAGO RECURRENTE POPULAR	1,000,000	1,046,156,467
Total	1,415,593	1,561,558,985

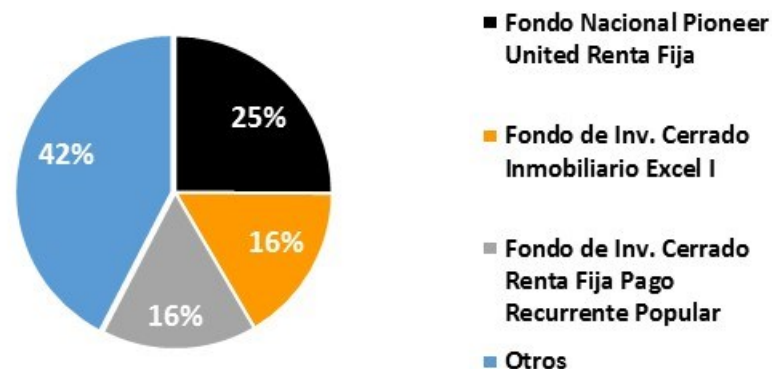

Circulación de Cuotas de Participación de Fondos Cerrados de Inversión: Al 31 de julio 2017

Emisor	DOP	USD
FONDO NACIONAL PIONEER UNITED RENTA FIJA	2,473,642,486	
FONDO DE INVERSIÓN CERRADO RENTA FIJA PAGO RECURRENTE POPULAR	1,580,438,721	
FONDO DE INVERSIÓN CERRADO RENTA FIJA CAPITALIZABLE POPULAR	1,121,169,730	
FONDO CERRADO DE INVERSION INMOBILIARIA PIONEER	746,502,944	
FONDO DE INVERSIÓN CERRADO DE RENTA FIJA GAM	400,360,830	
FONDO CERRADO DE DESARROLLO DE SOCIEDADES ADVANCED	317,875,890	
FONDO DE INVERSION CERRADO INMOBILIARIO EXCEL I		34,261,822
FONDO CERRADO DE DESARROLLO DE SOCIEDADES GAM ENERGIA		27,561,743
JMMB FONDO DE INVERSION CERRADO INMOBILIARIO		6,015,625
Total	6,639,990,601	67,839,190

Valores de Fideicomisos RV en Circulación

Emisiones expresadas en DOP
Al 31 de julio 2017

Colocación de valores de fideicomisos RV: Julio 2017

Fideicomiso	No. de Valores de Fideicomisos USD	Monto Transado USD
FIDEICOMISO DE OP DE VALORES INMOBILIARIO FPM NO. 02 FP	1,300	1,386,164

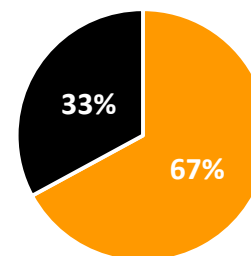

- Fideicomiso de OP de Valores Inmobiliario FPM NO. 02 FP
- Fideicomiso de OP de Valores Inmobiliario Málaga NO. 01 FP

Circulación de valores de fideicomisos de renta variable: Al 31 de julio 2017

Emisor	DOP	USD
FIDEICOMISO DE OP DE VALORES INMOBILIARIO FPM NO. 02 FP		16,300,000
FIDEICOMISO DE OP DE VALORES INMOBILIARIO MÁLAGA NO. 01 FP		8,000,000
Total	-	24,300,000

4. Programa Creadores del Mercado (Market Makers).

Programa Creadores del Mercado

No. de Liquidaciones por Emisión
 Julio 2017

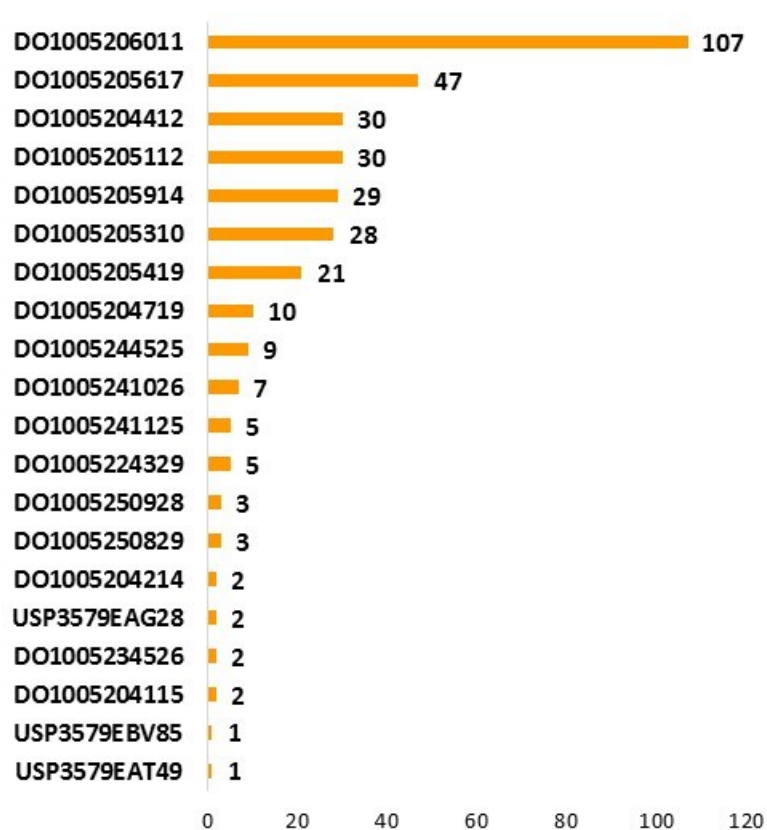

Liquidaciones en Programa de Creadores del Mercado: Julio 2017

Emisor/ISIN	Cantidad Valor Nominal DOP	Valor Liquidado DOP	Cantidad Valor Nominal USD	Valor Liquidado USD
Min. Hacienda	21,832,100,000	23,211,759,599	7,003,000	8,227,032
DO1005206011	4,982,500,000	5,440,783,684		
DO1005204412	4,463,700,000	4,691,182,678		
DO1005205914	2,730,300,000	2,846,545,864		
DO1005205112	2,341,800,000	2,394,151,829		
DO1005205310	2,059,100,000	2,160,067,083		
DO1005204719	1,714,800,000	1,817,420,713		
DO1005205617	1,622,300,000	1,753,019,120		
DO1005205419	750,100,000	776,077,740		
DO1005241026	258,000,000	292,609,636		
DO1005234526	256,300,000	273,067,519		
DO1005224329	181,000,000	219,229,595		
DO1005241125	135,100,000	179,531,434		
DO1005250829	113,700,000	122,159,512		
DO1005204115	93,000,000	96,623,187		
DO1005204214	73,200,000	78,976,991		
DO1005250928	57,200,000	70,313,013		
DO1005244525			4,676,000	5,447,378
USP3579EAG28			2,000,000	2,422,206
USP3579EBV85			221,000	239,364
USP3579EAT49			106,000	118,084

5. Liquidaciones en el Mercado de Valores Dominicano.

Volumen Liquidado Mensual (Enero-Julio 2017)

DOP (Millones)

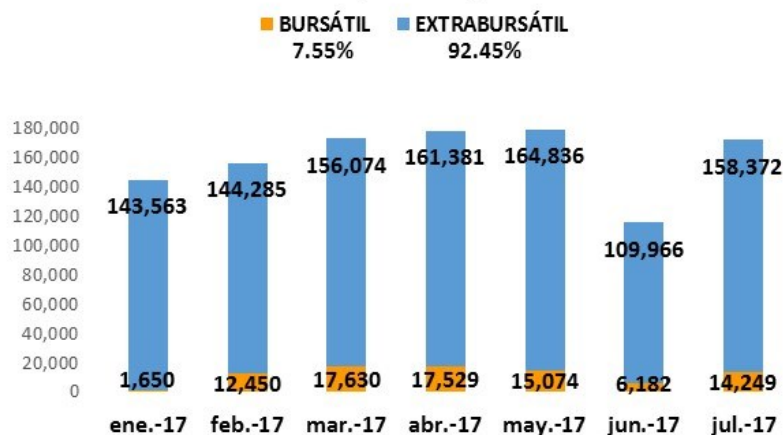

Volumen Liquidado Mensual (Enero-Julio 2017)

USD (Millones)

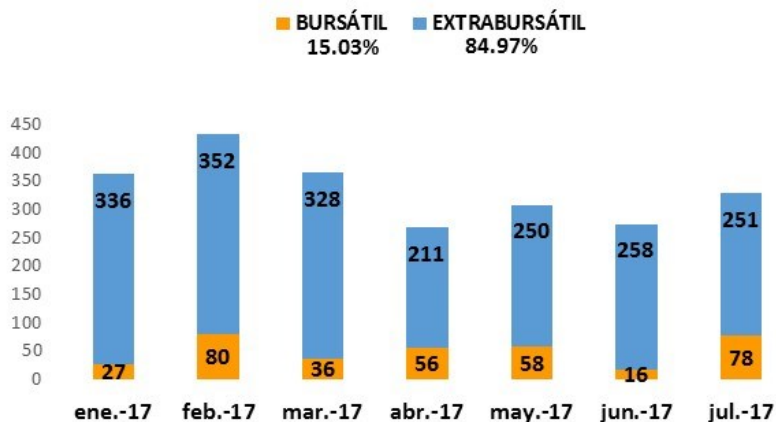

Liquidaciones en Mercado de Valores Dominicano: 2017

	DOP (Millones)	Variación % DOP	USD (Millones)	Variación % USD
Julio 2017:	172,622	11%	329	-18%
Acumulado 2017:	1,123,242	8%	2,338	25%
Mercado Primario	145,122	15%	216	207%
Colocación RF	142,687	13%	202	290%
Colocación RV	2,436	2302%	14	-25%
Mercado Secundario	978,120	7%	2,122	18%
Contado RF	645,658	9%	1,154	21%
Contado RV	1,593	58%	66	143%
Venta Forward	56,399	1%	226	10%
Oper. Especiales de Recompra RF	206,387	-5%	383	-8%
Préstamos de Valores RF (Mutuos)	67,645	29%	292	47%
Repo Política Monetaria RF	438	-	-	-

Notas: Variaciones % expresadas sobre igual periodo en año anterior.

Fuentes: SIV y Sistema Cevaldom

6. Custodia en el Mercado de Valores Dominicano.

Custodia Estandarizada por Tipo de Persona Al 31 de julio 2017

Tipo Persona	DOP	USD
FISICA	106,399,376,637	375,148,970
JURIDICA	716,798,183,591	1,033,449,200
Total	823,197,560,228	1,408,598,170

Custodia Estandarizada en Cevaldom

Montos expresados en DOP (Millones)
Al 31 de julio 2017

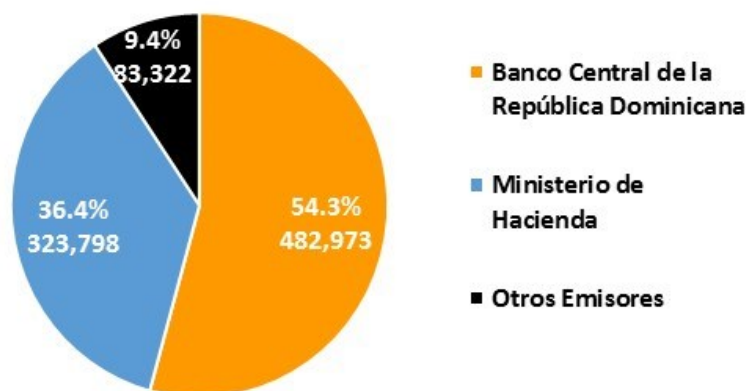

Custodia estandarizada en Cevaldom: Al 31 de julio 2017

Emisor	DOP (Millones)	USD (Millones)
BANCO CENTRAL DE LA REPÚBLICA DOMINICANA	482,973	
MINISTERIO DE HACIENDA	285,372	809
BANCO POPULAR DOMINICANO	19,079	
BANCO DE RESERVAS DE LA REPÚBLICA DOMINICANA	10,000	
EMPRESA GENERADORA DE ELECTRICIDAD HAINA, S.A.	5,484	200
ASOCIACION POPULAR AHORROS Y PRÉSTAMOS	4,200	
FIDEICOMISO RD VIAL	2,500	
FONDO NACIONAL PIONEER UNITED RENTA FIJA	2,474	
PARALLAX VALORES PUESTO DE BOLSA, S.A.	1,900	
FONDO DE INVERSIÓN CERRADO RENTA FIJA PAGO RECURRENTE POPULAR	1,580	
FONDO DE INVERSIÓN CERRADO RENTA FIJA CAPITALIZABLE POPULAR	1,121	
UC UNITED CAPITAL PUESTO DE BOLSA, S. A.	1,000	
ALPHA SOCIEDAD DE VALORES, S. A.	875	
ASOCIACION LA VEGA REAL DE AHORROS Y PRÉSTAMOS	800	
FONDO CERRADO DE INVERSION INMOBILIARIA PIONEER	747	
MOTOR CRÉDITO, S.A.	650	
CORPORACION FINANCIERA INTERNACIONAL (IFC)	570	
BANCO SANTA CRUZ	500	
FONDO DE INVERSIÓN CERRADO DE RENTA FIJA GAM	400	
FONDO CERRADO DE DESARROLLO DE SOCIEDADES ADVANCED	318	
CONSORCIO REMIX, S.A.	284	2
BANCO NACIONAL DE LAS EXPORTACIONES (BANDEX)	220	
BANCO MULTIPLE CARIBE INTERNACIONAL	150	
DOMINICAN POWER PARTNERS		200
CONSORCIO ENERGÉTICO PUNTA CANA-MACAO, S.A.		95
FONDO DE INVERSION CERRADO INMOBILIARIO EXCEL I		34
FONDO CERRADO DE DESARROLLO DE SOCIEDADES GAM ENERGIA		28
FIDEICOMISO DE OP DE VALORES INMOBILIARIO FPM NO 02 FP		16
COMPAÑIA DE ELECTRICIDAD DE PUERTO PLATA, S.A.		10
FIDEICOMISO DE OP DE VALORES INMOBILIARIO MÁLAGA NO. 01 FP		8
JMMB FONDO DE INVERSION CERRADO INMOBILIARIO		6
Total	823,198	1,409