



Reporte Mensual de Estadísticas del Mercado de Valores Dominicano

Sección de Estadísticas, Departamento de Análisis de Riesgos y Estudios Económicos

Agosto 2017

Contenido

1. Participantes del Mercado de Valores Dominicano.

Registro de Nuevos Participantes en el Mercado de Valores: Agosto 2017

Tipo de Participantes Inscritos: Al cierre de agosto 2017

No. de Cuentas y Titulares Registrados en Cevaldom: Al cierre de agosto 2017

2. Mercado de Renta Fija.

Colocación de Renta Fija Aprobada por la SIV: Agosto 2017

Monto en Circulación de Emisiones de Renta Fija Aprobada por la SIV: Al cierre de agosto 2017

Colocación de Renta Fija Diferenciada: Agosto 2017

Monto en Circulación de Emisiones de Renta Fija Diferenciada: Al cierre de agosto 2017

3. Mercado de Renta Variable.

Colocación de Cuotas de Participación de Fondos Cerrados de Inversión: Agosto 2017

Monto en Circulación de Cuotas de Participación de Fondos Cerrados de Inversión: Al cierre de agosto 2017

Colocación de Valores de Fideicomiso de Renta Variable: Agosto 2017

Monto en Circulación de Valores de Fideicomiso de Renta Variable: Al cierre de agosto 2017

4. Programa Creadores del Mercado (Market Makers).

No. de Liquidaciones por Emisión en Programa Creadores del Mercado: Agosto 2017

Liquidaciones en Programa Creadores del Mercado: Agosto 2017

5. Total de Liquidaciones en el Mercado de Valores Dominicano.

Valor Liquidado por Mecanismo de Negociación: 2017

Detalle de Liquidaciones en Mercado de Valores: 2017

6. Custodia en Mercado de Valores Dominicano.

Custodia Estandarizada por Tipo de Persona: Al cierre de agosto 2017

Total de Custodia Estandarizada en Cevaldom: Al cierre de agosto 2017

1. Participantes del Mercado de Valores Dominicano.

Registro de Nuevos Participantes en el Mercado de Valores: Agosto 2017

Tipo de Participante	Nombre	No. de Registro SIV
1 Corredor de Valores	Inscrito por BHD León PB, S.A.	SIVCV-272
2 Corredor de Valores	Inscrito por BHD León PB, S.A.	SIVCV-273
3 Corredor de Valores	Inscrito por BHD León PB, S.A.	SIVCV-274

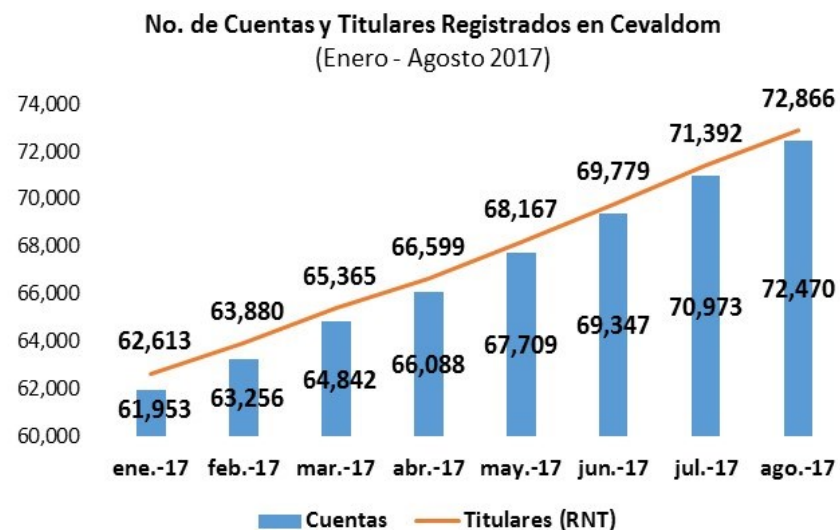

Participantes Inscritos en el RMVP Al 31 de agosto 2017

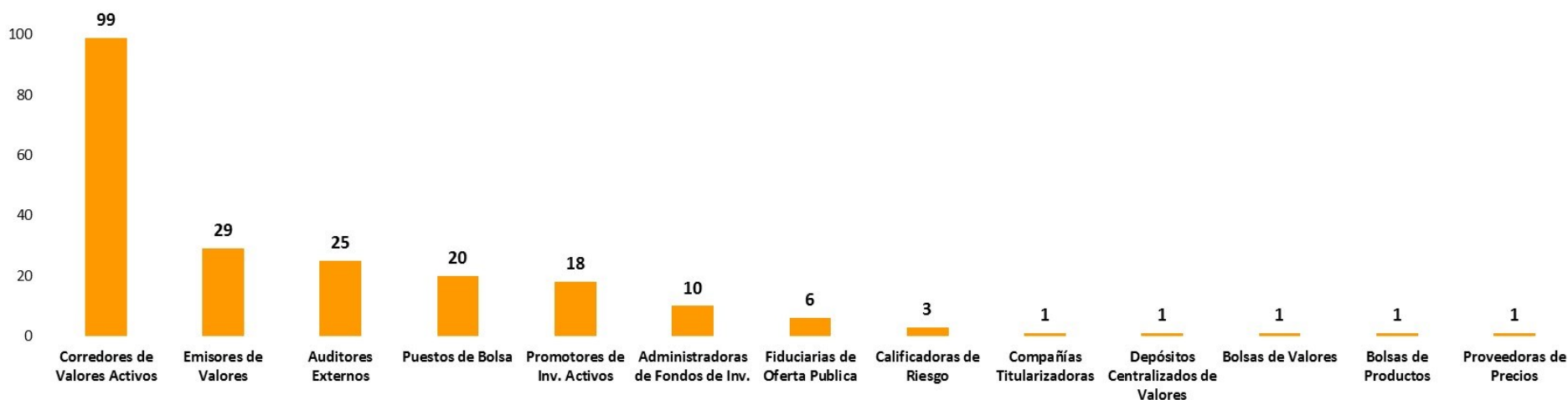

2. Mercado de Renta Fija.

Colocación RF aprobada por la SIV: Agosto 2017

Emisor	Programa de Emisión	Cantidad Nominal DOP	Valor Nominal USD
EGE HAINA	SIVEM-105	2,332,980,000	
DOMINICAN POWER PARTNERS	SIVEM-106		35,000,000
BANCO AHORRO Y CRÉDITO FONDESA	SIVEM-110	70,421,840	
Total		2,403,401,840	35,000,000

Circulación de emisiones RF aprobadas por la SIV: Al 31 de agosto 2017

Emisor	DOP	USD
BANCO POPULAR DOMINICANO	19,079,000,000	
BANCO DE RESERVAS DE LA REPÚBLICA DOMINICANA	10,000,000,000	
EMPRESA GENERADORA DE ELECTRICIDAD HAINA, S.A.	7,817,122,000	199,999,980
ASOC. POPULAR AHORROS Y PRÉSTAMOS	4,200,000,000	
FIDEICOMISO RD VIAL	2,500,000,000	
PARALLAX VALORES PUESTO DE BOLSA, S.A.	1,800,000,000	
UC UNITED CAPITAL PUESTO DE BOLSA, S. A.	1,000,000,000	
ALPHA SOCIEDAD DE VALORES, S. A.	875,000,000	
ASOC. LA VEGA REAL DE AHORROS Y PRÉSTAMOS	800,000,000	
MOTOR CRÉDITO, S.A.	650,000,000	
BANCO SANTA CRUZ	500,000,000	
CONSORCIO REMIX, S.A.	284,097,727	2,000,000
BANCO MULTIPLE CARIBE INTERNACIONAL	150,000,000	
BANCO DE AHORRO Y CRÉDITO FONDESA	70,421,840	
DOMINICAN POWER PARTNERS		235,000,000
CONSORCIO ENERGÉTICO PUNTA CANA-MACAO, S.A.		95,324,000
COMPAÑÍA DE ELECTRICIDAD DE PUERTO PLATA, S.A.		10,000,000
Total	49,725,641,567	542,323,980

Emisiones RF aprobadas por la SIV en circulación

Emisiones expresadas en DOP
 Al 31 de agosto 2017

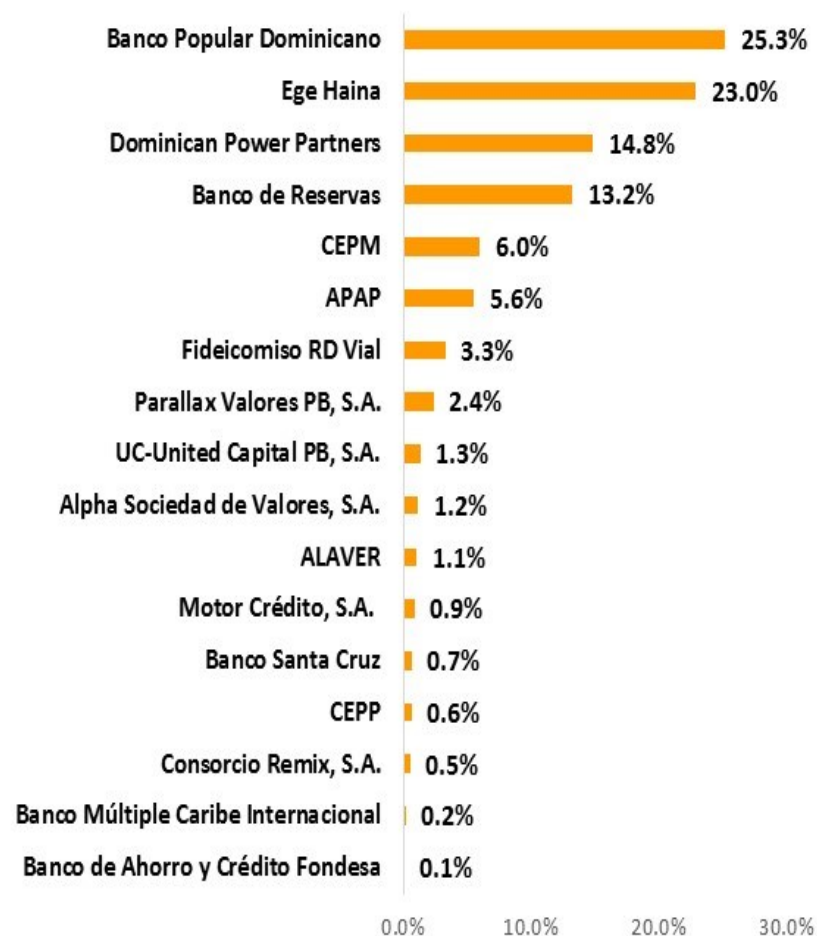

En el mes de agosto de 2017 se colocaron valores diferenciados correspondientes a 3 emisiones del Banco Central de la República Dominicana y 1 del Ministerio de Hacienda . El monto total de emisiones diferenciadas que se encuentra en circulación, en el mercado de valores dominicano, asciende a DOP 774,905.33 millones y USD 812.20 millones.

Circulación de emisiones RF diferenciadas en RD: Al 31 de agosto 2017

Emisor	DOP	USD
BANCO CENTRAL DE LA REPÚBLICA DOMINICANA	483,572,980,000	
MINISTERIO DE HACIENDA	290,762,000,000	812,203,000
CORPORACIÓN FINANCIERA INTERNACIONAL (IFC)	570,349,900	
Total	774,905,329,900	812,203,000

Colocación RF diferenciada en RD: Agosto 2017

Emisor/ISIN	No. de Transacciones	Cantidad Valor Nominal DOP
BCRD	37	600,000,000
DO1002216922	26	300,000,000
DO1002217326	10	200,000,000
DO1002217029	1	100,000,000
MH	26	7,922,000,000
DO1005206011	26	7,922,000,000
Total	63	8,522,000,000

Emisiones RF diferenciadas en circulación

Emisiones expresadas en DOP
 Al 31 de agosto 2017

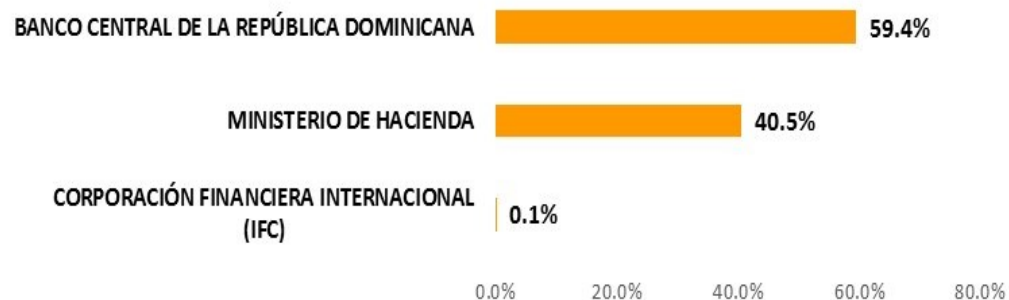

3. Mercado de Renta Variable.

Fondos Cerrados de Inversión en Circulación

Emisiones expresadas en DOP
 Al 31 de agosto 2017

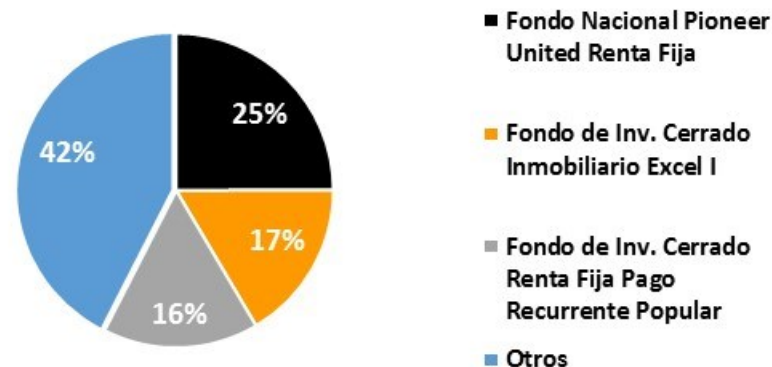

En el mes de agosto del año 2017 no se colocaron cuotas de participación de fondos cerrados de Inversión. A continuación se muestra el monto total de cuotas de participación que se encuentran en circulación:

Circulación de Cuotas de Participación de Fondos Cerrados de Inversión: Al 31 de agosto 2017

Emisor	DOP	USD
FONDO NACIONAL PIONEER UNITED RENTA FIJA	2,477,307,134	
FONDO DE INVERSIÓN CERRADO RENTA FIJA PAGO RECURRENTE POPULAR	1,588,998,657	
FONDO DE INVERSIÓN CERRADO RENTA FIJA CAPITALIZABLE POPULAR	1,129,924,504	
FONDO CERRADO DE INVERSION INMOBILIARIA PIONEER	750,720,885	
FONDO DE INVERSIÓN CERRADO DE RENTA FIJA GAM	407,665,477	
FONDO CERRADO DE DESARROLLO DE SOCIEDADES ADVANCED	319,283,553	
FONDO DE INVERSION CERRADO INMOBILIARIO EXCEL I		34,463,758
FONDO CERRADO DE DESARROLLO DE SOCIEDADES GAM ENERGIA		27,688,152
JMMB FONDO DE INVERSION CERRADO INMOBILIARIO		6,053,430
Total	6,673,900,209	68,205,340

Valores de Fideicomisos RV en Circulación

Emisiones expresadas en DOP
Al 31 de agosto 2017

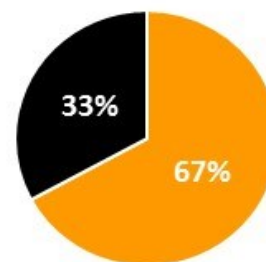

- Fideicomiso de OP de Valores Inmobiliario FPM NO. 02 FP
- Fideicomiso de OP de Valores Inmobiliario Málaga NO. 01 FP

En el mes de agosto del año 2017 no se colocaron valores de fideicomisos representativos de renta variable. A continuación se muestra el monto total de valores de fideicomisos representativos de renta variable que se encuentran en circulación:

Circulación de valores de fideicomisos de renta variable: Al 31 de agosto 2017

Emisor	DOP	USD
FIDEICOMISO DE OP DE VALORES INMOBILIARIO FPM NO. 02 FP		16,300,000
FIDEICOMISO DE OP DE VALORES INMOBILIARIO MÁLAGA NO. 01 FP		8,000,000
Total	-	24,300,000

4. Programa Creadores del Mercado (Market Makers).

Programa Creadores del Mercado

No. de Liquidaciones por Emisión
 Agosto 2017

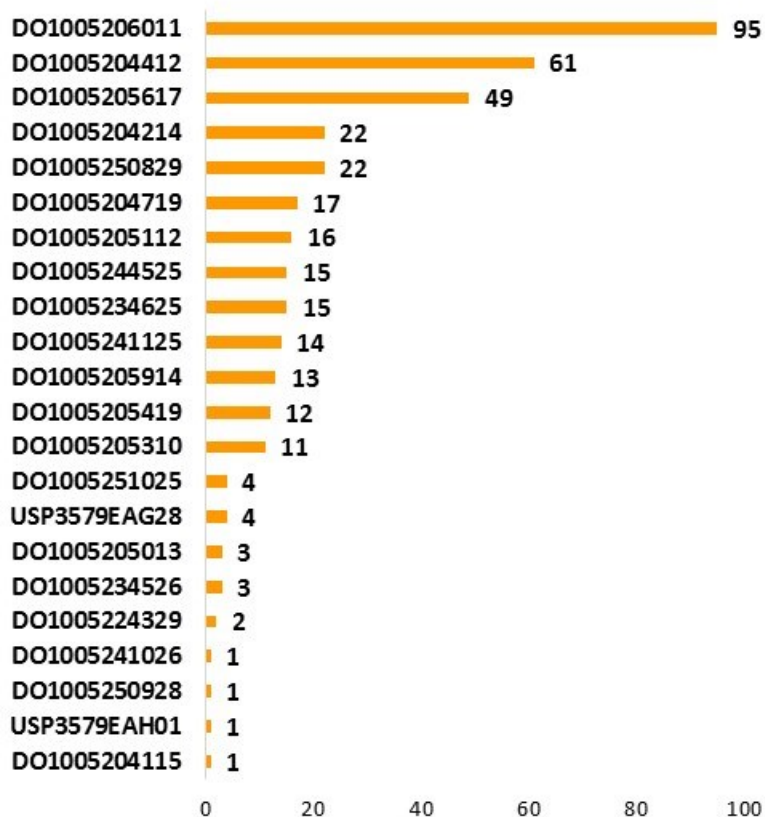

Liquidaciones en Programa de Creadores del Mercado: Agosto 2017

Emisor/ISIN	Cantidad Valor Nominal DOP	Valor Liquidado DOP	Cantidad Valor Nominal USD	Valor Liquidado USD
Min. Hacienda	30,040,300,000	32,910,845,318	4,720,000	5,521,971
DO1005206011	8,741,600,000	9,995,901,062		
DO1005204412	4,467,300,000	4,754,003,295		
DO1005204719	3,481,600,000	3,738,838,447		
DO1005205617	3,321,200,000	3,508,732,784		
DO1005250829	2,777,400,000	2,830,050,890		
DO1005204214	1,793,100,000	1,979,204,526		
DO1005205914	1,376,700,000	1,467,681,695		
DO1005241125	893,600,000	1,129,026,065		
DO1005205419	811,800,000	857,672,412		
DO1005234625	679,700,000	841,859,835		
DO1005205310	661,600,000	705,026,530		
DO1005205112	678,900,000	704,543,575		
DO1005234526	175,000,000	187,525,225		
DO1005204115	55,000,000	57,953,952		
DO1005250928	38,400,000	45,764,262		
DO1005241026	34,800,000	39,732,024		
DO1005224329	29,200,000	34,548,180		
DO1005251025	19,400,000	28,578,061		
DO1005205013	4,000,000	4,202,499		
DO1005244525			2,871,000	3,332,054
USP3579EAH01			1,000,000	1,134,167
USP3579EAG28			849,000	1,055,750

5. Liquidaciones en el Mercado de Valores Dominicano.

Volumen Liquidado Mensual (Enero-Agosto 2017)
DOP (Millones)

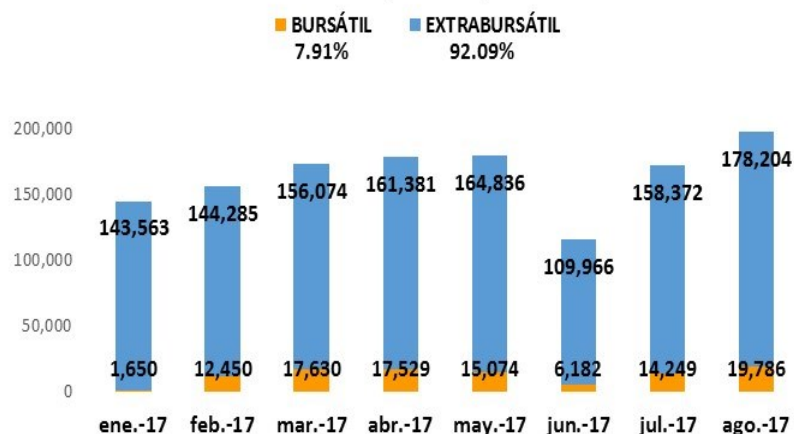

Volumen Liquidado Mensual (Enero-Agosto 2017)
USD (Millones)

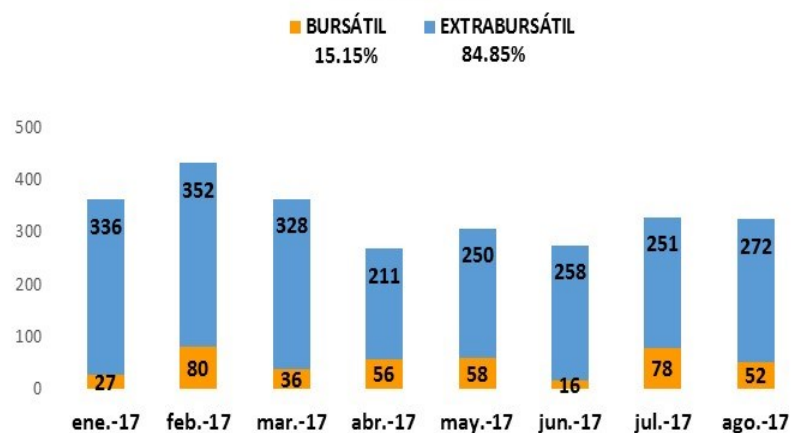

Liquidaciones en Mercado de Valores Dominicano: 2017

	DOP (Millones)	Variación % DOP	USD (Millones)	Variación % USD
Agosto 2017:	197,990	68%	324	8%
Acumulado 2017:	1,321,232	14%	2,662	23%
Mercado Primario	157,186	11%	251	242%
Colocación RF	154,751	9%	237	357%
Colocación RV	2,436	1317%	14	-35%
Mercado Secundario	1,164,046	14%	2,411	15%
Contado RF	784,518	19%	1,318	22%
Contado RV	1,792	71%	69	65%
Venta Forward	68,900	9%	263	14%
Operaciones Estructuradas RF	230,628	-3%	432	-11%
Préstamos de Valores RF (Mutuos)	77,771	30%	329	28%
Repo Política Monetaria RF	438	-	-	-

Notas: Variaciones % expresadas sobre igual periodo en año anterior.

Fuentes: SIV y Sistema Cevaldom

6. Custodia en el Mercado de Valores Dominicano.

Custodia Estandarizada por Tipo de Persona Al 31 de agosto 2017

Tipo Persona	DOP	USD
FISICA	109,166,552,589	398,142,208
JURIDICA	722,138,319,088	1,048,890,113
Total	831,304,871,676	1,447,032,320

Custodia Estandarizada en Cevaldom

Montos expresados en DOP (Millones)
Al 31 de agosto 2017

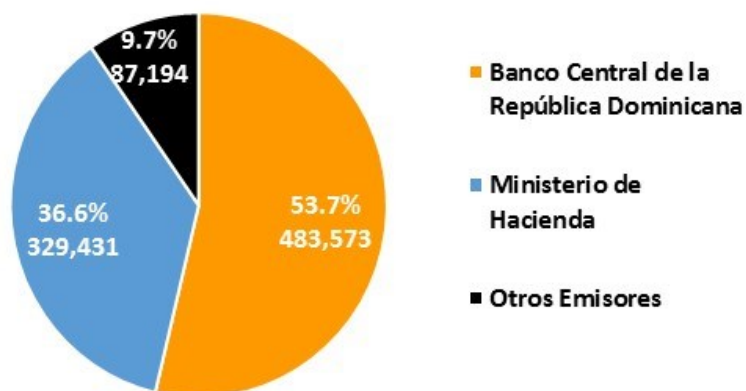

Custodia estandarizada en Cevaldom: Al 31 de agosto 2017

Emisor	DOP (Millones)	USD (Millones)
BANCO CENTRAL DE LA REPÚBLICA DOMINICANA	483,573	
MINISTERIO DE HACIENDA	290,762	812
BANCO POPULAR DOMINICANO	19,079	
BANCO DE RESERVAS DE LA REPÚBLICA DOMINICANA	10,000	
EMPRESA GENERADORA DE ELECTRICIDAD HAINA, S.A.	7,817	200
ASOCIACION POPULAR AHORROS Y PRÉSTAMOS	4,200	
FIDEICOMISO RD VIAL	2,500	
FONDO NACIONAL PIONEER UNITED RENTA FIJA	2,477	
PARALLAX VALORES PUESTO DE BOLSA, S.A.	1,800	
FONDO DE INVERSIÓN CERRADO RENTA FIJA PAGO RECURRENTE POPULAR	1,589	
FONDO DE INVERSIÓN CERRADO RENTA FIJA CAPITALIZABLE POPULAR	1,130	
UC UNITED CAPITAL PUESTO DE BOLSA, S. A.	1,000	
ALPHA SOCIEDAD DE VALORES, S. A.	875	
ASOCIACION LA VEGA REAL DE AHORROS Y PRÉSTAMOS	800	
FONDO CERRADO DE INVERSION INMOBILIARIA PIONEER	751	
MOTOR CRÉDITO, S.A.	650	
CORPORACION FINANCIERA INTERNACIONAL (IFC)	570	
BANCO SANTA CRUZ	500	
FONDO DE INVERSIÓN CERRADO DE RENTA FIJA GAM	408	
FONDO CERRADO DE DESARROLLO DE SOCIEDADES ADVANCED	319	
CONSORCIO REMIX, S.A.	284	2
BANCO MULTIPLE CARIBE INTERNACIONAL	150	
BANCO DE AHORRO Y CRÉDITO FONDESA	70	
DOMINICAN POWER PARTNERS		235
CONSORCIO ENERGÉTICO PUNTA CANA-MACAO, S.A.		95
FONDO DE INVERSION CERRADO INMOBILIARIO EXCEL I		34
FONDO CERRADO DE DESARROLLO DE SOCIEDADES GAM ENERGIA		28
FIDEICOMISO DE OP DE VALORES INMOBILIARIO FPM NO 02 FP		16
COMPAÑIA DE ELECTRICIDAD DE PUERTO PLATA, S.A.		10
FIDEICOMISO DE OP DE VALORES INMOBILIARIO MÁLAGA NO. 01 FP		8
JMMB FONDO DE INVERSION CERRADO INMOBILIARIO		6
Total	831,305	1,447