



Reporte Mensual de Estadísticas del Mercado de Valores Dominicano

Sección de Estadísticas, Departamento de Análisis de Riesgos y Estudios Económicos

Abril 2017

Contenido

1. Participantes del Mercado de Valores Dominicano.

Registro de Nuevos Participantes en el Mercado de Valores: Abril 2017

Tipo de Participantes Inscritos: Al cierre de abril 2017

No. de Cuentas y Titulares Registrados en Cevaldom: Al cierre de abril 2017

2. Mercado de Renta Fija.

Colocación de Renta Fija Aprobada por la SIV: Abril 2017

Monto en Circulación de Emisiones de Renta Fija Aprobada por la SIV: Al cierre de abril 2017

Colocación de Renta Fija Diferenciada: Abril 2017

Monto en Circulación de Emisiones de Renta Fija Diferenciada: Al cierre de abril 2017

3. Mercado de Renta Variable.

Colocación de Cuotas de Participación de Fondos Cerrados de Inversión: Abril 2017

Monto en Circulación de Cuotas de Participación de Fondos Cerrados de Inversión: Al cierre de abril 2017

Colocación de Valores de Fideicomiso de Renta Variable: Abril 2017

Monto en Circulación de Valores de Fideicomiso de Renta Variable: Al cierre de abril 2017

4. Programa Creadores del Mercado (Market Makers).

No. de Liquidaciones por Emisión en Programa Creadores del Mercado: Abril 2017

Liquidaciones en Programa Creadores del Mercado: Abril 2017

5. Total de Liquidaciones en el Mercado de Valores Dominicano.

Valor Liquidado por Mecanismo de Negociación: 2017

Detalle de Liquidaciones en Mercado de Valores: 2017

6. Custodia en Mercado de Valores Dominicano.

Custodia Estandarizada por Tipo de Persona: Al cierre de abril 2017

Total de Custodia Estandarizada en Cevaldom: Al cierre de abril 2017

1. Participantes del Mercado de Valores Dominicano.

Registro de Nuevos Participantes en el Mercado de Valores: Abril 2017

Tipo de Participante	Nombre	No. de Registro SIV
1 Auditor externo	Montero de los Santos & Asociados, S.R.L.	SIVAE-030
2 Promotor de Inversión	Inscrito por SAFI BHD, S.A.	SIVPFI-024

No. de Cuentas y Titulares Registrados en Cevaldom
 (Enero - Abril 2017)

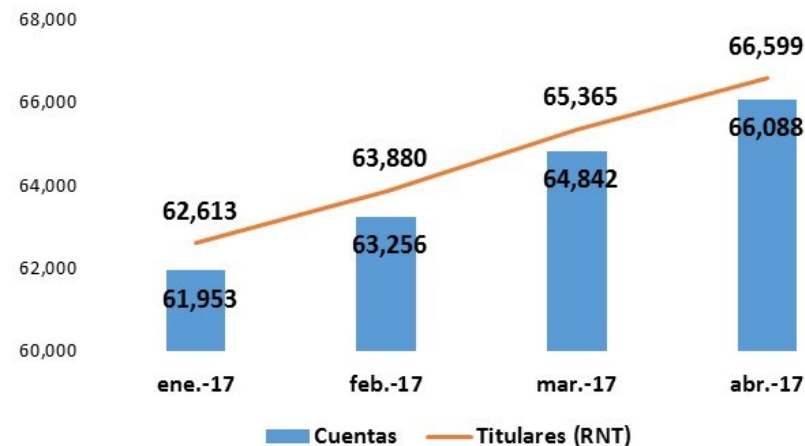

Participantes Inscritos en el RMVP
 Al 30 de abril 2017

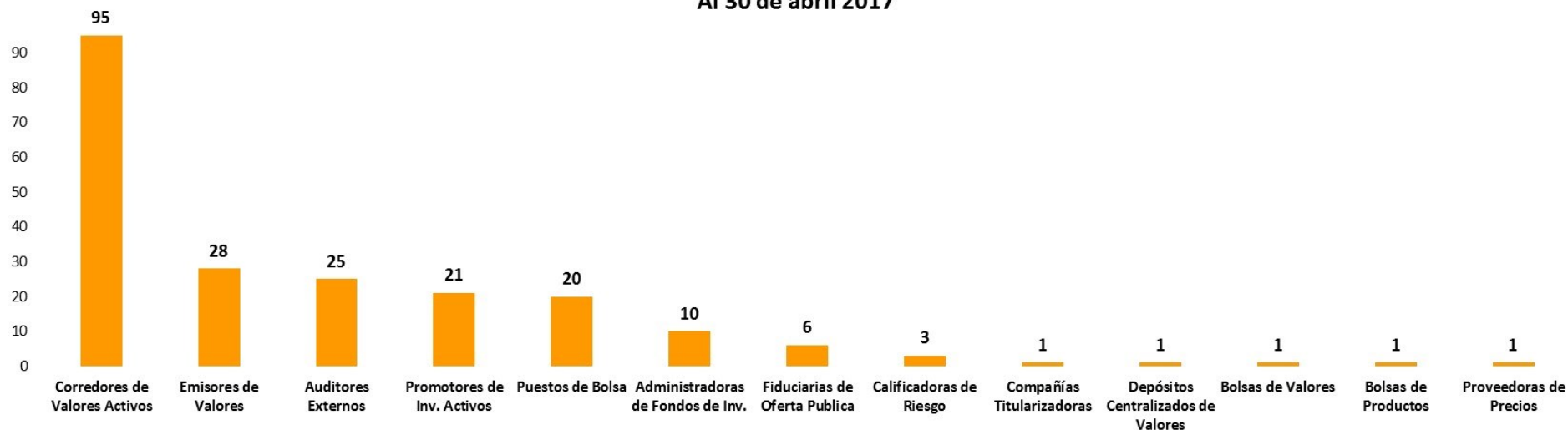

2. Mercado de Renta Fija.

Colocación RF aprobada por la SIV: Abril 2017

Emisor	Programa de Emisión	Cantidad Nominal DOP	Valor Nominal USD
ALPHA SOCIEDAD DE VALORES, S. A.	SIVEM-098	200,000,000	

Circulación de emisiones RF aprobadas por la SIV: Al 30 de abril 2017

Emisor	DOP	USD
BANCO POPULAR DOMINICANO	19,079,000,000	
BANCO DE RESERVAS DE LA REPÚBLICA DOMINICANA	10,000,000,000	
EMPRESA GENERADORA DE ELECTRICIDAD HAINA, S.A.	4,550,950,000	199,999,980
ASOC. POPULAR AHORROS Y PRÉSTAMOS	4,200,000,000	
FIDEICOMISO RD VIAL	2,500,000,000	
PARALLAX VALORES PUESTO DE BOLSA, S.A.	1,400,000,000	
UC UNITED CAPITAL PUESTO DE BOLSA, S. A.	1,000,000,000	
ASOC. LA VEGA REAL DE AHORROS Y PRÉSTAMOS	800,000,000	
ALPHA SOCIEDAD DE VALORES, S. A.	770,760,000	
MOTOR CRÉDITO, S.A.	750,000,000	
BANCO SANTA CRUZ	500,000,000	
CONSORCIO REMIX, S.A.	284,097,727	2,000,000
BANCO NACIONAL DE LAS EXPORTACIONES (BANDEX)	220,000,000	
BANCO MULTIPLE CARIBE INTERNACIONAL	150,000,000	
DOMINICAN POWER PARTNERS		100,000,000
CONSORCIO ENERGÉTICO PUNTA CANA-MACAO, S.A.		95,324,000
COMPAÑÍA DE ELECTRICIDAD DE PUERTO PLATA, S.A.		10,000,000
Total	46,204,807,727	407,323,980

Emisiones RF aprobadas por la SIV en circulación

Emisiones expresadas en DOP
 Al 30 de abril 2017

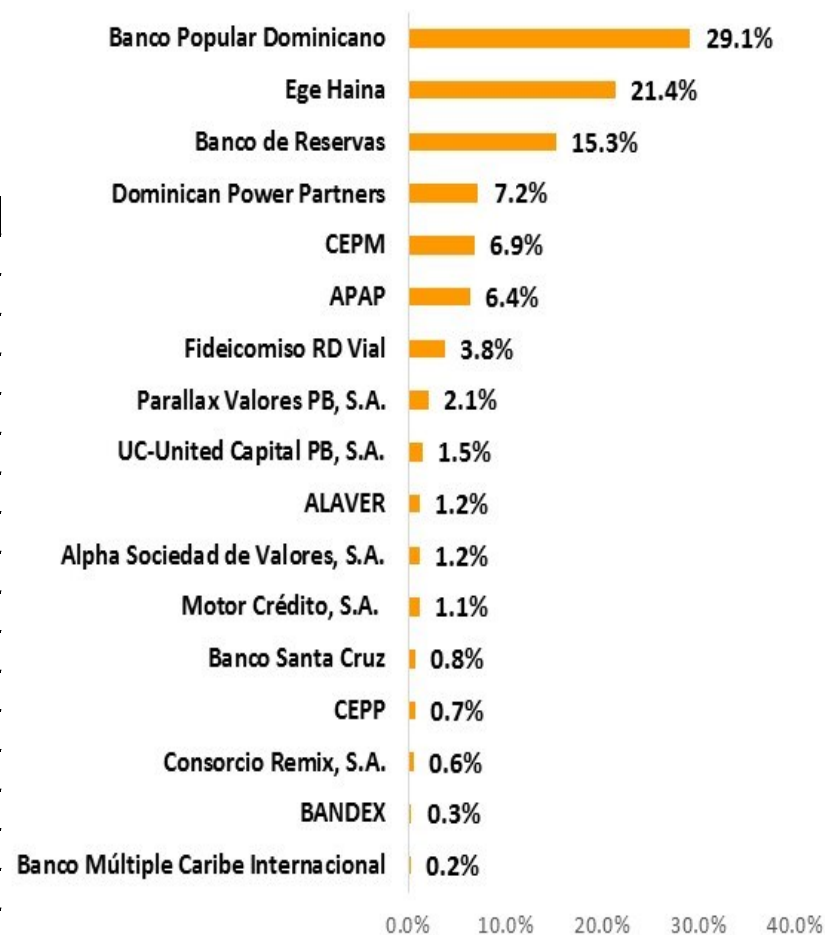

En el mes de abril de 2017 se colocaron valores diferenciados correspondientes a 7 emisiones del Banco Central de la República Dominicana y 2 emisiones del Ministerio de Hacienda. El monto total de emisiones diferenciadas que se encuentra en circulación, en el mercado de valores dominicano, asciende a DOP740,769.83 millones y USD 818.82 millones.

Circulación de emisiones RF diferenciadas en RD: Al 30 de abril 2017

Emisor	DOP	USD
BANCO CENTRAL DE LA REPÚBLICA DOMINICANA	472,700,480,000	
MINISTERIO DE HACIENDA	267,499,000,000	818,819,000
CORPORACIÓN FINANCIERA INTERNACIONAL (IFC)	570,349,900	
Total	740,769,829,900	818,819,000

Colocación RF diferenciada en RD: Abril 2017

Emisor/ISIN	No. de Transacciones	Cantidad Valor Nominal DOP
BCRD	20	12,943,540,000
DO1002216427	2	5,119,840,000
DO1002216112	1	3,928,200,000
DO1002217128	1	2,832,000,000
DO1002215825	1	588,500,000
DO1002217029	4	230,000,000
DO1002216922	6	180,000,000
DO1002216823	5	65,000,000
MH	141	20,000,000,000
DO1005206011	96	10,000,000,000
DO1005205914	45	10,000,000,000
Total	161	32,943,540,000

Emisiones RF diferenciadas en circulación

Emisiones expresadas en DOP
 Al 30 de abril 2017

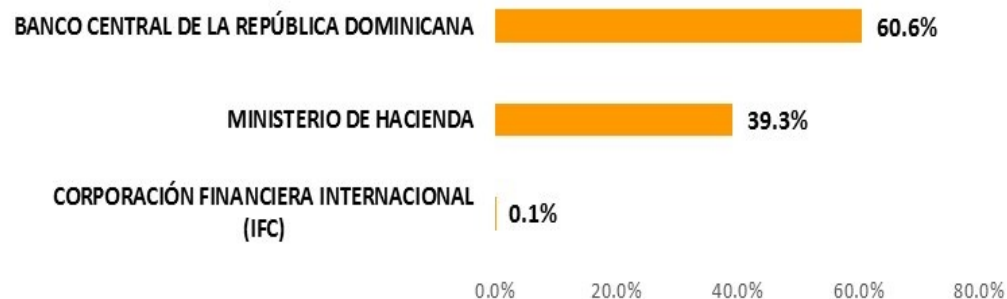

3. Mercado de Renta Variable.

Fondos Cerrados de Inversión en Circulación

Emisiones expresadas en DOP
Al 30 de abril 2017

Colocación de Cuotas de Fondos Cerrados: Abril 2017

Fondo	No. de Cuotas DOP	Monto Transado DOP
FONDO DE INV. CERRADO RENTA FIJA CAPITALIZABLE POPULAR	200,000	244,219,823
FONDO DE INV. CERRADO RENTA FIJA PAGO RECURRENTE POPULAR	200,000	210,158,984
Total	400,000	454,378,806

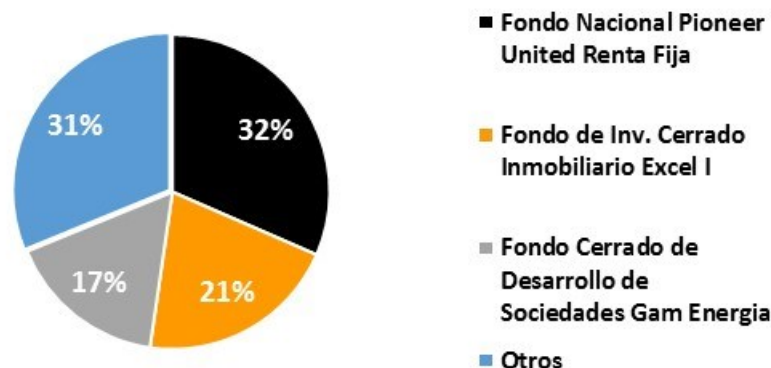

Circulación de Cuotas de Participación de Fondos Cerrados de Inversión: Al 30 de abril 2017

Emisor	DOP	USD
FONDO NACIONAL PIONEER UNITED RENTA FIJA	2,456,607,850	
FONDO CERRADO DE INVERSION INMOBILIARIA PIONEER	743,879,347	
FONDO DE INVERSIÓN CERRADO RENTA FIJA PAGO RECURRENTE POPULAR	522,802,782	
FONDO DE INVERSIÓN CERRADO RENTA FIJA CAPITALIZABLE POPULAR	489,091,437	
FONDO DE INVERSIÓN CERRADO DE RENTA FIJA GAM	388,168,378	
FONDO DE INVERSION CERRADO INMOBILIARIO EXCEL I		34,150,844
FONDO CERRADO DE DESARROLLO DE SOCIEDADES GAM ENERGIA		27,180,700
JMMB FONDO DE INVERSION CERRADO INMOBILIARIO		5,999,431
Total	4,600,549,794	67,330,975

Valores de Fideicomisos RV en Circulación

Emisiones expresadas en DOP
Al 30 de abril 2017

Colocación de valores de fideicomisos RV: Abril 2017

Fideicomiso	No. de Valores de Fideicomisos USD	Monto Transado USD
FIDEICOMISO DE OP DE VALORES INMOBILIARIO FPM NO 02 FP	3,000	3,212,490

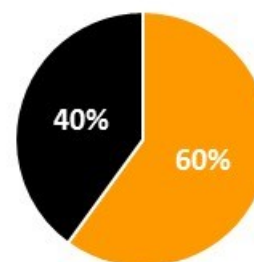

- Fideicomiso de OP de Valores Inmobiliario FPM NO. 02 FP
- Fideicomiso de OP de Valores Inmobiliario Málaga NO. 01 FP

Circulación de valores de fideicomisos de renta variable: Al 30 de abril 2017

Emisor	DOP	USD
FIDEICOMISO DE OP DE VALORES INMOBILIARIO FPM NO. 02 FP		12,000,000
FIDEICOMISO DE OP DE VALORES INMOBILIARIO MÁLAGA NO. 01 FP		8,000,000
Total	-	20,000,000

4. Programa Creadores del Mercado (Market Makers).

Programa Creadores del Mercado

No. de Liquidaciones por Emisión
Abril 2017

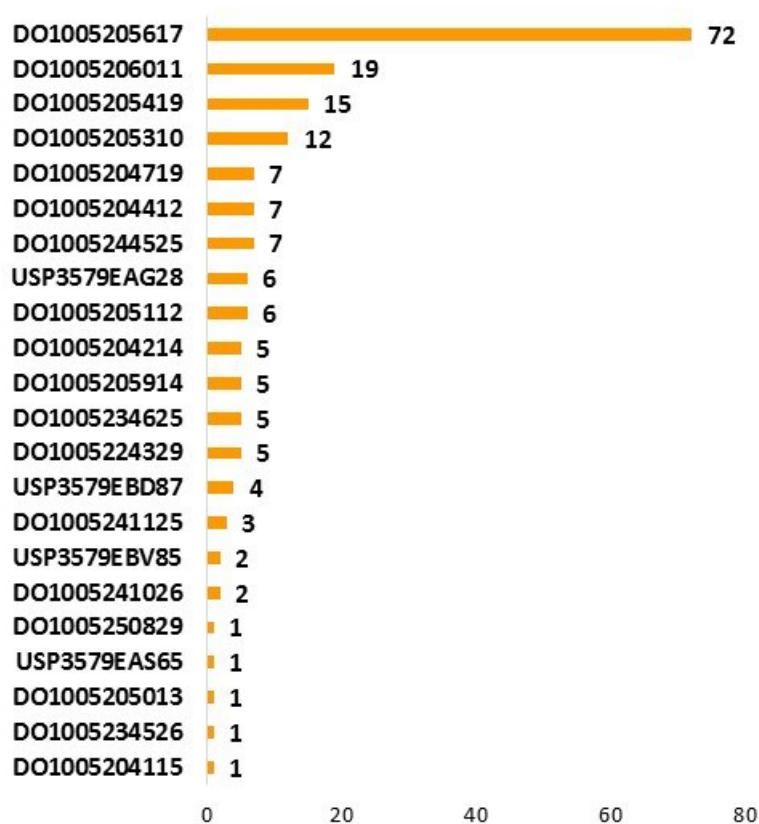

Liquidaciones en Programa de Creadores del Mercado: Abril 2017

Emisor/ISIN	Cantidad Valor Nominal DOP	Valor Liquidado DOP	Cantidad Valor Nominal USD	Valor Liquidado USD
Min. Hacienda	5,683,700,000	6,002,804,106	7,823,000	9,024,804
DO1005205617	3,024,700,000	3,159,028,951		
DO1005205419	776,400,000	824,365,159		
DO1005206011	546,500,000	579,573,127		
DO1005204719	314,200,000	323,951,571		
DO1005205914	233,400,000	237,558,444		
DO1005205310	202,000,000	215,544,932		
DO1005205112	198,500,000	207,091,531		
DO1005234625	158,600,000	200,218,570		
DO1005204412	109,400,000	116,543,915		
DO1005241125	31,900,000	41,363,325		
DO1005204214	30,600,000	33,878,950		
DO1005224329	17,200,000	20,948,436		
DO1005250829	18,100,000	18,933,463		
DO1005205013	10,000,000	10,247,194		
DO1005241026	5,400,000	6,295,757		
DO1005204115	5,000,000	5,284,401		
DO1005234526	1,800,000	1,976,381		
DO1005244525			3,574,000	4,065,425
USP3579EAG28			3,322,000	3,983,906
USP3579EBD87			600,000	628,282
USP3579EBV85			200,000	210,212
USP3579EAS65			127,000	136,978

5. Liquidaciones en el Mercado de Valores Dominicano.

Volumen Liquidado Mensual (Enero-Abril 2017)

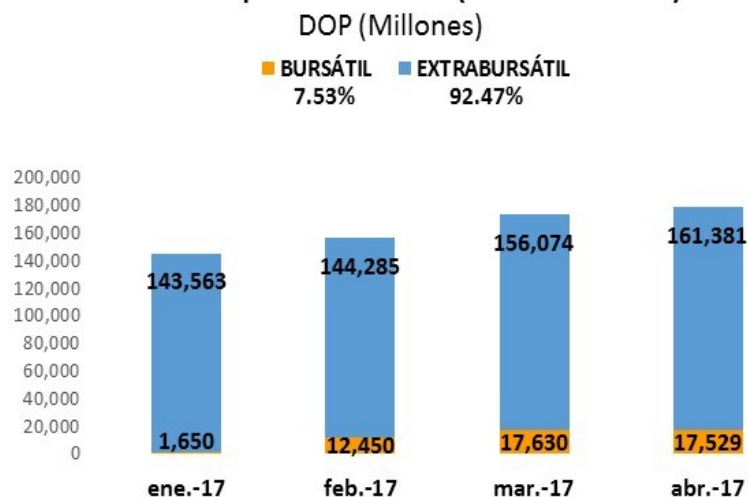

Volumen Liquidado Mensual (Enero-Abril 2017)

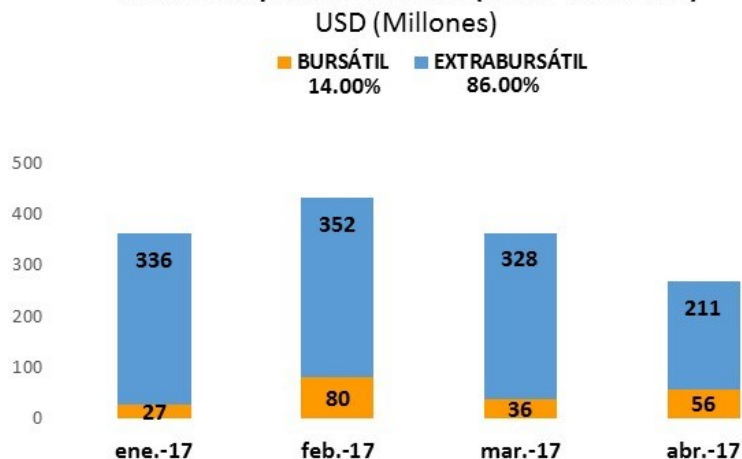

Liquidaciones en Mercado de Valores Dominicano: 2017

	DOP (Millones)	Variación % DOP	USD (Millones)	Variación % USD
Abril 2017:	178,910	25%	268	-24%
Acumulado 2017:	654,563	17%	1,427	37%
Mercado Primario	103,558	64%	112	58%
Colocación RF	103,104	64%	102	97%
Colocación RV	454	-	9	-49%
Mercado Secundario	551,005	11%	1,316	36%
Contado RF	357,215	16%	731	41%
Contado RV	460	129%	41	64%
Venta Forward	27,117	-26%	144	30%
Oper. Especiales de Recompra RF	129,236	7%	237	11%
Préstamos de Valores RF (Mutuos)	36,539	27%	163	61%
Repo Política Monetaria RF	438	-	-	-

Notas: Variaciones % expresadas sobre igual periodo en año anterior.

Fuentes: SIV y Sistema Cevaldom

6. Custodia en el Mercado de Valores Dominicano.

Custodia Estandarizada por Tipo de Persona

Al 30 de abril 2017

Tipo Persona	DOP	USD
FISICA	98,952,386,362	362,192,347
JURIDICA	692,622,801,059	951,281,608
Total	791,575,187,421	1,313,473,955

Custodia Estandarizada en Cevaldom

Montos Expresados en DOP (Millones)

Al 30 de abril 2017

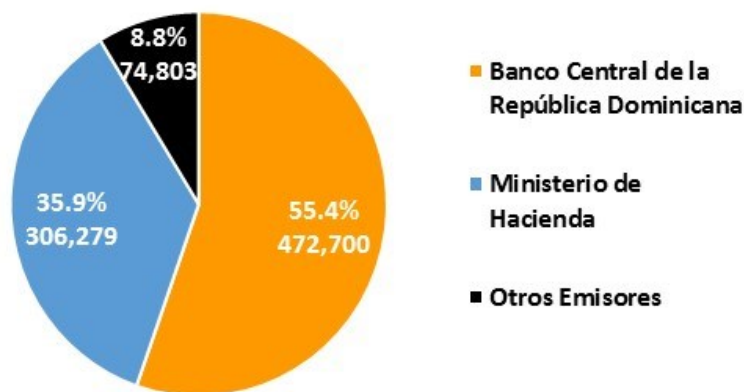

Custodia estandarizada en Cevaldom: Al 30 de abril 2017

Emisor	DOP (Millones)	USD (Millones)
BANCO CENTRAL DE LA REPÚBLICA DOMINICANA	472,700	
MINISTERIO DE HACIENDA	267,499	819
BANCO POPULAR DOMINICANO	19,079	
BANCO DE RESERVAS DE LA REPÚBLICA DOMINICANA	10,000	
EMPRESA GENERADORA DE ELECTRICIDAD HAINA, S.A.	4,551	200
ASOCIACION POPULAR AHORROS Y PRÉSTAMOS	4,200	
FIDEICOMISO RD VIAL	2,500	
FONDO NACIONAL PIONEER UNITED RENTA FIJA	2,457	
PARALLAX VALORES PUESTO DE BOLSA, S.A.	1,400	
UC UNITED CAPITAL PUESTO DE BOLSA, S. A.	1,000	
ASOCIACION LA VEGA REAL DE AHORROS Y PRÉSTAMOS	800	
ALPHA SOCIEDAD DE VALORES, S. A.	771	
MOTOR CRÉDITO, S.A.	750	
FONDO CERRADO DE INVERSION INMOBILIARIA PIONEER	744	
CORPORACION FINANCIERA INTERNACIONAL (IFC)	570	
FONDO DE INVERSIÓN CERRADO RENTA FIJA PAGO RECURRENTE POPULAR	523	
BANCO SANTA CRUZ	500	
FONDO DE INVERSIÓN CERRADO RENTA FIJA CAPITALIZABLE POPULAR	489	
FONDO DE INVERSIÓN CERRADO DE RENTA FIJA GAM	388	
CONSORCIO REMIX, S.A.	284	2
BANCO NACIONAL DE LAS EXPORTACIONES (BANDEX)	220	
BANCO MULTIPLE CARIBE INTERNACIONAL	150	
DOMINICAN POWER PARTNERS		100
CONSORCIO ENERGÉTICO PUNTA CANA-MACAO, S.A.		95
FONDO DE INVERSION CERRADO INMOBILIARIO EXCEL I		34
FONDO CERRADO DE DESARROLLO DE SOCIEDADES GAM ENERGIA		27
FIDEICOMISO DE OP DE VALORES INMOBILIARIO FPM NO 02 FP		12
COMPAÑIA DE ELECTRICIDAD DE PUERTO PLATA, S.A.		10
FIDEICOMISO DE OP DE VALORES INMOBILIARIO MÁLAGA NO. 01 FP		8
JMMB FONDO DE INVERSION CERRADO INMOBILIARIO		6
Total	791,575	1,313